

# 2024

## Veranstaltungsprogramm

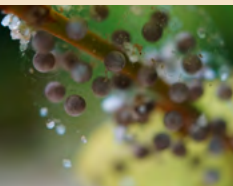

Pfalzmuseum für Naturkunde  
POLLICHIA-Museum

2. Halbjahr



# 2024 Sonderausstellung

08.05.2024–02.03.2025

## »Urzeitkrebse«

*Überlebenskünstler der Natur*

Rückenschaler  
*Triops*

*AdobeStock*



**KUS** | Wer kennt sie nicht von Zeitschriften-Beilagen oder Zucht-Sets: die legendären Urzeitkrebse! Es gibt sie seit fast 500 Millionen Jahren, sie haben die Dinosaurier kommen und gehen sehen und sie leben bis heute unter und mit uns. Neben ihrem Alter faszinieren die Tiere vor allem mit ihrer ungewöhnlichen Gestalt, schnellem Wachstum und kurzen Lebenszyklen. Zum evolutiven Erfolgsgeheimnis der Urzeitkrebse gehören die besonders widerstandsfähigen Eier, die in Experimenten sogar mehrmonatige Aufenthalte im Weltraum unbeschadet überstanden haben. Anhand von Fossilien, übergroßen Modellen, Bild- und Filmmaterial sowie Lebedtieren beleuchtet die neue Ausstellung Evolution, Biologie und Erforschung dieser außergewöhnlichen Tiergruppe.

Tauchen Sie ein in die faszinierende Welt von Rückenschaler, Feenkrebse, Muschelschaler & Co.!



# 2024 Sonderausstellung

19.05.2024–03.11.2024

## »Taucher, Schwimmer, Wandersleut'«

*Amphibien – faszinierende Wesen zwischen Wasser und Land*

**DÜW |** In Rheinland-Pfalz und Bayern leben 19 Amphibienarten, von denen aktuell 2/3 der Arten in ihrem Bestand gefährdet sind.

Das Leben der Amphibien ist eng mit dem Wasser verknüpft, denn das brauchen sie, um sich fortzupflanzen. Die Eier, auch Laich genannt, werden im Wasser abgelegt. Aus ihnen schlüpfen die Kaulquappen, welche ihre komplette Entwicklung im Wasser durchlaufen. Nach der Metamorphose beginnt für die Amphibien das Landleben. Hier bevorzugen sie feuchte und strukturreiche Gebiete.

Die Ausstellung wurde vom BUND in Bayern entwickelt und stellt heimische Amphibienarten vor. Zudem informiert die Ausstellung über die Gründe für deren Rückgang und gibt auch einen Einblick in verschiedene Artenschutzprojekte in Rheinland-Pfalz.



**Gelbbauchunke**

*Adobe Stock*

# NaturTreff für Senior\*innen



Biosphärenreservat  
Pfälzerwald-  
Nordvogesen



**DÜW** | Das Pfalzmuseum für Naturkunde bietet diese Veranstaltungsreihe speziell für Seniorinnen und Senioren in Kooperation mit dem Biosphärenreservat Pfälzerwald an. In der gemütlichen Atmosphäre des Forums lernen unsere Gäste wechselnde Themen aus Natur und Umwelt kennen. Anhand von ausgewählten, musealen Objekten werden die Naturschätze aus der Pfalz interessant und lebendig erklärt. Kaffee und Kuchen bieten den Rahmen zum Austausch mit Gleichgesinnten.

Die Veranstaltungen finden jeweils mittwochs von 14:30 Uhr bis 16:00 Uhr statt. Die Kosten betragen inklusive Kaffee und Kuchen 10 € pro Person. Sie beinhalten auch den Eintrittspreis in das Pfalzmuseum, so dass besonders Interessierte anschließend einen Rundgang durch das Museum machen können.

*Leitung: Dr. Angelika Otterbach*

**Termine: 28.08./04.09./11.09.2024** | Mittwoch und nach Vereinbarung  
**»Eulen – Schönheiten der Nacht«**

Für diese Veranstaltung ist eine **Anmeldung erforderlich**, für Gruppen möglichst 14 Tage vor dem Termin unter Tel. 06322/9413-21 (täglich außer montags).

**Busverbindung Linie 485:** Ab – Bad Dürkheim Bahnhof 13:34 Uhr,  
An – Grethen Herzogweiher/Pfalzmuseum 13:42 Uhr, Rückfahrt: 16:57 Uhr.

# »SeKi-Treff« für Kinder und Senior\*innen



**DÜW** | Das Pfalzmuseum bietet dieses Veranstaltungsformat für Kindergärten und Senioreneinrichtungen an. Im Rahmen einer generationenübergreifenden Veranstaltung werden Kindern und älteren Menschen Themen aus der Natur und dem Museum nahe gebracht. Dabei steht der Austausch und die gemeinsame Aktivität von Jung und Alt im Vordergrund. Es wird gelauscht, geschaut und gebastelt. Diese Veranstaltung wird gefördert durch die St. Martin-Stiftung der Familie Seibold.

**Im November** (nach Vereinbarung): **»Das Hermelin – ein kleiner, flinker Räuber mit weißem Winterfell«**, Dauer: 2 Stunden.

Kosten: 2,50 € pro Kind und 5 € pro Senior\*in.

Es ist eine Anmeldung und

Abgabe erforderlich unter 06322/9413-33 oder [d.suray@pfalzmuseum.bv.pfalz.de](mailto:d.suray@pfalzmuseum.bv.pfalz.de)

Leitung: Dorothee Suray & Dr. Angelika Otterbach

**Hermelin**

AdobeStock

# Arbeitskreis Insektenkunde

## 2024



### **DÜW | Arbeitskreis Insektenkunde**

Der Arbeitskreis Insektenkunde trifft sich von September bis März monatlich im Pfalzmuseum in Bad Dürkheim sowie parallel online. Dabei stehen der Wissens- und Erfahrungsaustausch und naturkundliche Beobachtungen vorzugsweise mit Bezug zu Rheinland-Pfalz im Mittelpunkt. Weitere themenbezogene Informationen gibt es im monatlichen Newsletter. Neben den Treffen wird von Mitgliedern des Arbeitskreises die InsectIS-Datenbank und die Einträge unter <https://portal.melanargia.de/Lepi> gepflegt. Bestimmungsanfragen werden bearbeitet und auch Neueinsteigenden stehen die Mitglieder des Arbeitskreises mit Rat und Tat beiseite. Der Arbeitskreis steht allen Interessierten offen. Teilnehmende müssen weder Entomolog\*innen, noch POLLICHIA-Mitglied sein – einzig das Interesse für Insekten zählt.

Weitere Informationen:

<https://www.pollichia.de/aktivitaeten/arbeitskreise/insektenkunde>

Kontakt: [insektenkunde@pollichia.de](mailto:insektenkunde@pollichia.de)

Leitung: *Dr. Katharina Schneeberg & Rainer Pohlers*

**Tagpfauenauge, Distelfalter, Schwalbenschwanz** (von oben)

*Katharina Schneeberg*

# 2024 **Arbeitskreis Botanik** »Feierabendexkursionen«

**DÜW** | Bei den Feierabendexkursionen handelt es sich um Kartierexkursionen, die zwischen März und Oktober in der Regel ein Mal wöchentlich an einem Dienstag oder Mittwoch von 16–19 Uhr stattfinden. Das genaue Programm kann unter <https://www.pollichia.de/aktivitaeten/arbeitskreise/botanik> eingesehen werden. Bei den Exkursionen mit der Botanikerin des Pfalzmuseums werden Listen der angetroffenen Pflanzenarten erstellt.

Die Exkursionen sind aber auch durchaus für interessierte Anfänger geeignet. Kontakt unter [botanik@pollichia.de](mailto:botanik@pollichia.de). Eine Anmeldung ist nicht erforderlich.

*Leitung: Dr. Julia Kruse*

Bei sehr schlechter Wetterlage oder aufgrund von Krankheit können die Touren kurzfristig abgesagt werden.

Bitte verfolgen Sie die Aktualisierungen auf der POLLICHIA-Homepage.

**Exkursionsimpressionen**

*Julia Kruse*



# 2024 Ferienprogramm mit dem Actionbound

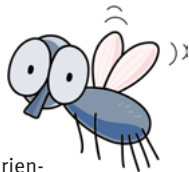

13.07.2024–25.08.2024 **DÜW | Froschige Ferien mit Greta Grasfrosch!**

Ein Actionbound für die Sommerferien rund um die Welt der Lurche erwartet euch als Familie in der diesjährigen Ferienaktion des Pfalzmuseums für Naturkunde. Greta zeigt euch auf unterhaltsame Weise die Welt der Lurche. Ein mehrteiliger Actionbound führt durch die Sonder- und Dauerausstellung des Museums, schickt euch auf Entdeckungstour an Bäche und Seen und bietet kreative Aufgaben für daheim. Wenn ihr das Spiel erfolgreich abschließt, bekommt ihr am Ende im Museum eine kleine Überraschung!



Für das Spiel habt ihr die gesamten Sommerferienzeit (13. Juli bis 25. August 2024). Für Familien mit Kindern zwischen 8 und 12 Jahren. Die Kosten betragen inkl. Eintritt und Material 12 €. Um mitmachen zu können, braucht ihr ein Smartphone oder Tablet mit Internetzugang und der App Actionbound. Damit ihr euch die Zeit beim Lösen der Aufgaben frei einteilen könnt, dürft ihr das Museum während der Sommerferien 2024 beliebig oft besuchen.



# 2024 Lehrerfortbildung »Science convention«

18.11.2024 | Montag  
09:00–17:00 Uhr

**DÜW** | Das Pfalzmuseum ist ein anerkannter LernOrt Nachhaltigkeit des Landes RLP. Die Fortbildung für Lehrerinnen und Lehrer aller Schularten bietet die Gelegenheit, ihr Wissen über die Naturwissenschaften zu erweitern und neue pädagogische Ansätze zu entdecken.

Während der Fortbildung haben die Teilnehmenden die Möglichkeit, die faszinierende Welt der Natur hautnah zu erleben und ihre Kenntnisse über verschiedene Tier- und Pflanzenarten zu vertiefen.

Diese Fortbildung richtet sich auch an Lehrkräfte, welche fachfremd im naturwissenschaftlichen Bereich unterrichten. Die praxisorientierte Fortbildung orientiert sich an den Handlungsfeldern der Lehrpläne der Naturwissenschaften.

Für Lehrende. Die Veranstaltung ist kostenlos.

Anmeldung und ausführliche Informationen zu der Veranstaltung

(24KOV17030) finden Sie auf der Fortbildungsdatenbank des Pädagogischen Landesinstituts Rheinland-Pfalz.

<https://fortbildung-online.bildung-rp.de>  
Leitung: Jasmin Gundlach



# 2024 »Pfalzmuseum unterwegs ...

## DÜW | ANGEBOT für Schulen: »Die Sparkassen-Bionik-Schatzkiste«

Zusammen mit der Sparkasse Rhein-Haardt hat das Pfalzmuseum für Naturkunde 2015 ein mehrjähriges Projekt für Schulen gestartet. Begleitet von ausgebildetem Fachpersonal, kommt die Sparkassen-Bionik-Schatzkiste in Schulen vor Ort und bietet als Unterrichtseinheit eine anschauliche Einführung in das Thema **»Bionik – Lernen von der Natur«**. Mit über dreißig Gegenständen aus Natur und Technik, mehreren Zuordnungskarten, Arbeitsblättern sowie Sach- und Schulbüchern wird vermittelt, wie aus einem genauen Beobachten und Analysieren der Natur Ideen entstehen können für natur-, umwelt- und menschengerechte Entwicklungen in der Technik. Zielgruppe sind alle Schularten ab der 3. Klasse bis zur



*Einsätze sind in Schulen im Einzugsgebiet der Sparkasse Rhein-Haardt möglich.*

... mit der

 Sparkasse  
Rhein-Haardt

**Bionik-Schatzkiste**

Oberstufe. Einzelheiten zu Dauer, klassenspezifischer Durchführung und inhaltlichen Schwerpunkten werden in individuellen Vorgesprächen mit interessierten Lehrkräften abgeklärt.



*Unterrichtsmaterialien und  
Personalkosten werden von der Sparkasse Rhein-  
Haardt übernommen.  
Information & Anmeldung: Ute Wiegel  
Tel. 0 72 47 / 20 72 655 oder E-Mail: [ute.wiegel@freenet.de](mailto:ute.wiegel@freenet.de)*

# 2024 Erlebnisprogramm Klassenfahrt ...



## **KUS | Erlebnisprogramm für die Klassenfahrt auf Burg Lichtenberg**

Begeben Sie sich mit Ihren Schülerinnen und Schülern auf eine atemberaubende Reise in die Pfälzer Urzeit vor rund 300 Millionen Jahren! Das Urweltmuseum GEOSKOP auf Burg Lichtenberg entführt Schulkinder und Erwachsene in die faszinierende Welt der Steine. Mit Spiel, Spaß und Spannung nähern sich die Teilnehmer der Erde und ihrer Geschichte aus ungewöhnlicher Perspektive.

Das dreitägige Erlebnisprogramm wird in Kooperation mit der Jugendherberge Burg Lichtenberg angeboten. Es ist ganzjährig buchbar und auch für körperlich behinderte Kinder geeignet.

## **Naturgeschichte zum Anfassen**

Im Urweltmuseum GEOSKOP geht es unter fachkundiger Begleitung auf Entdeckungstour durch Kohlesümpfe, Seen und Halbwüsten – ein Besuch bei den Ahnen der Dinosaurier. Die Schüler erleben Deutschland, als es am Äquator lag und Vulkane glutflüssige



# ... auf Burg Lichtenberg!

Lava spuckten. Danach werden in einer abwechslungsreichen Spielshow die Wissenskönige der Naturhistorie gesucht. Am nächsten Tag führen kleine Experimente spielerisch in die bunte Welt der Gesteine, Minerale und Fossilien ein. Die Erdkugel wird nachgebaut und ein Vulkan zum Ausbruch gebracht. Am Nachmittag geht es um die hohe Kunst des Tierspurenlesens. Nach Anleitung werden Abgüsse von echten Ursaurier-Fährten hergestellt.



**»Naturgeschichte zum Anfassen«**  
Programmpreis bitte anfragen

Die Übernachtungspreise der Jugendherberge  
finden Sie unter: [www.DieJugendherbergen.de](http://www.DieJugendherbergen.de)  
Die Buchung erfolgt online über:  
[www.DieJugendherbergen.de/Thallichtenberg](http://www.DieJugendherbergen.de/Thallichtenberg)  
oder über die Jugendherberge  
Burgstraße 12, 66871 Thallichtenberg,  
Telefon: 06381/2632  
[thallichtenberg@diejugendherbergen.de](mailto:thallichtenberg@diejugendherbergen.de)

# 07 Juli



**01.07.2024** | Montag  
19:00 Uhr

## **DÜW | Arbeitskreis Astronomie – Treffen der AG Astrofotografie**

In der Arbeitsgruppe zum Thema »Nachthimmel und Astrofotografie« wird an zwei Abenden im Monat der Einstieg in die Astrofotografie vermittelt. In der AG werden die Techniken, die Ausrüstung und die Bildbearbeitung erläutert, man erlernt alles von Grund auf. Alle Astro-Interessierten sind willkommen. Anmeldung unter: [m.geissel@pollichia.de](mailto:m.geissel@pollichia.de).

*Referent: Michael Geissel*

**03.07.2024** | Mittwoch  
19:00 Uhr

## **DÜW | NaturGeschichten im Garten – Literatur trifft Natur: Die Rose**

Seit der Antike wird die »Königin der Blumen« als Zierpflanze gezüchtet. Aus ihren Kronblättern wird duftendes Rosenöl für die Parfümherstellung gewonnen und aus ihren Früchten lässt sich eine schmackhafte Marmelade herstellen. Die Rose bietet somit etwas für Auge, Nase und Mund. Und das in vielen Kulturkreisen. Perser, Chinesen, Ägypter, Römer, Griechen, Kelten und Germanen – alle haben die Rose zu schätzen gewusst und es hat sich eine reiche Symbolik entwickelt. Bei der Veranstaltung beleuchten kurze literarische Passagen unterschiedliche Sichtweisen auf ein Ausstellungsstück. Ergänzt werden diese durch biologische Informationen. Eine Kooperation von Pfalzmuseum und Stadtbücherei.

Kosten: 8 € pro Person, inkl. Eintritt und Getränk.

Anmeldung erforderlich unter 06322/9413-21 (täglich, außer montags) oder [infostand@pfalzmuseum.bv-pfalz.de](mailto:infostand@pfalzmuseum.bv-pfalz.de).

*Leitung: Dorothee Suray, Dorothee Heitkamp-Gieseler & Sigrid de Raaf*



# 07 Juli

Gelbbauchunke,  
Metamorphling  
Katharina Schneeberg

04.07.2024 | Donnerstag  
19:00 Uhr

## DÜW | Astronomischer Arbeitskreis – Monatstreffen

»Astronomische Streifzüge durch Mexiko – von den Maya bis zur Totalen Sonnenfinsternis des 8. April 2024«  
Teilnahme kostenlos.

*Referent: Dr. Elmar Schmidt*

06.07.2024 | Samstag  
13:00 Uhr

## DÜW | VFVG Bezirksgruppe Pfalz

Sommerfest mit Kaffee und Kuchen.

10.07.2024 | Mittwoch  
16:00–19:00 Uhr

## DÜW | Arbeitskreis Botanik – Feierabendexkursionen

Beschreibung siehe vorne im Heft.

Treffpunkt: 49°28'06.8"N 8°13'38.0"E, Parkplatz an der A650, O Bad Dürkheim.  
MTBQ 6515/12

*Leitung: Dr. Julia Kruse*

10.07.2024 | Mittwoch  
17:30–19:00 Uhr

## DÜW | Exkursion: Schmetterlinge und Blütenpflanzen der Kalkgebiete bei Kallstadt

Die Exkursion in Kooperation des Arbeitskreises Insektenkunde und der Bad Dürkheimer Ortsgruppe der POLLICHIA führt zu besonderen, blütenreichen Wiesen und Heckenlandschaften.

Teilnahme kostenlos

Treffpunkt: Regenrückhaltebecken an der Straße zwischen Kallstadt und Leistadt.  
Anmeldung unter: [duerkheim@pollichia.de](mailto:duerkheim@pollichia.de)

*Leitung: Dr. Michael Ochse*



# 07 Juli

13.07.–25.08.2024



## **DÜW | Ferienprogramm mit dem Actionbound: Froschige Ferien mit Greta Grasfrosch!**

Ein Actionbound für die Sommerferien rund um die Welt der Lurche erwartet euch als Familie in der diesjährigen Ferienaktion des Pfalzmuseums für Naturkunde. Greta zeigt euch auf unterhaltsame Weise die Welt der Lurche. Ein mehrteiliger Actionbound führt durch die Sonder- und Dauerausstellung des Museums, schickt euch auf Entdeckungstour an Bäche und Seen und bietet kreative Aufgaben für daheim. Wenn ihr das Spiel erfolgreich abschließt, bekommt ihr am Ende im Museum eine kleine Überraschung!

Ab heute habt ihr für das Spiel die gesamten Sommerferien Zeit. Damit ihr euch die Zeit beim Lösen der Aufgaben frei einteilen könnt, dürft ihr das Museum während der Sommerferien 2024 beliebig oft besuchen.

Für Familien mit Kindern zwischen 8 und 12 Jahren. Tablet oder Smartphone mit Internetzugang mitbringen!

Kosten: 12 € pro Familie inkl. Eintritt und Material.

**Erdkröte**

*Katharina Schneeberg*





# 07 Juli

15.07.2024 | Montag  
10:00–15:00 Uhr



## **KUS | Forschungswerkstatt in den Sommerferien – Thema »Rund um den Burgberg«**

Burg Lichtenberg ist eine eigene Welt für sich. Welche besonderen Pflanzen und Tiere leben auf der Burg und um sie herum und wo genau? Was finden wir unter den Steinen? Was lebt an der Mauer? Was macht die Burg so besonders? Das Programm widmet sich der Vielfalt der Flora und Fauna von Burg Lichtenberg, die größer und faszinierender ist, als es auf den ersten Blick wirkt.

Kosten: 10 € pro Person. Altersgruppe: ab 5 Jahren. Bitte Rucksackverpflegung und wetterfeste Kleidung mitbringen!

Anmeldung erforderlich unter 06381/993450.

*Leitung: Vanessa Zürrlein*

15.07.2024 | Montag  
19:00 Uhr

## **DÜW | Arbeitskreis Astronomie – Treffen der AG Astrofotografie**

Beschreibung siehe 01.07.2024.

Anmeldung unter: [m.geissel@pollichia.de](mailto:m.geissel@pollichia.de).

*Referent: Michael Geissel*



# 07 Juli

16.07.2024 | Dienstag  
10:00–15:00 Uhr



## **KUS | Forschungswerkstatt in den Sommerferien – Thema »Blütenmagie«**

Blumen begeistern Groß und Klein. Wir tauchen gemeinsam ein in eine vielfältige Welt der Formen und Farben. Welche Blütenarten gibt es? Wie sieht eine Blüte im Inneren aus? Und welche Tiere haben sich auf die verschiedenen Formen angepasst? Ein farbenfroher Entdeckungstag rund um farbenprächtige Blüten erwartet euch!

Kosten: 10 € pro Person. Altersgruppe: ab 5 Jahren. Bitte Rucksackverpflegung und wetterfeste Kleidung mitbringen!  
Anmeldung erforderlich unter 06381/993450.

*Leitung: Vanessa Zürrlein*

16.07.2024 | Dienstag  
16:00–19:00 Uhr

## **DÜW | Arbeitskreis Botanik – Feierabendexkursionen**

Beschreibung siehe vorne im Heft.

Treffpunkt: 49°34'24.4"N 8°08'41.2"E, Parkplatz an der Eistalstraße NO Mertesheim.

MTBQ 6414/24

*Leitung: Dr. Julia Kruse*

**Gelbbauchunke, Laich**  
*Katharina Schneeberg*



# 07 Juli

17.07.2024 | Mittwoch  
10:00–15:00 Uhr



## **KUS | Forschungswerkstatt in den Sommerferien – Thema »Stockwerke des Waldes«**

Ein Wald besteht nicht nur aus Boden und luftiger Baumkrone. Dazwischen gibt es noch viel mehr. Wir lernen die verschiedenen Stockwerke des Waldes kennen und erfahren, welche Tiere in diesen Schichten leben. Zudem entdecken wir die Funktionen der einzelnen Stockwerke für die Tiere und das Ökosystem Wald insgesamt.

Kosten: 10 € pro Person. Altersgruppe: ab 5 Jahren. Bitte Rucksackverpflegung und wetterfeste Kleidung mitbringen!

Anmeldung erforderlich unter 06381/993450.

*Leitung: Michael Müller*



**Gelbbauchunke**

*Adobe Stock*

# 07 Juli

17.07.2024 | Mittwoch  
19:00 Uhr



## **DÜW | NaturGeschichten im Garten– Literatur trifft Natur: Die Linde**

Die Linde begegnet uns unter vielerlei Namen: Friedenslinde, Kaiserlinde, Gerichtslinde oder Tanzlinde. Das zeigt schon ihre große Bedeutung. Ihr Holz wird in der Bildhauerei verwendet, die Imker schätzen sie als Bienenweide und Lindenblütentee gilt als beruhigend und Hustenreiz lindernd. Linden können bis zu 1000 Jahre alt werden und weltweit gibt es über 20 Arten. Bei uns heimisch sind jedoch nur die Winter- und die Sommerlinde. Bei der Veranstaltung beleuchten kurze literarische Passagen unterschiedliche Sichtweisen auf ein Ausstellungsstück. Ergänzt werden diese durch biologische Informationen. Eine Kooperation von Pfalzmuseum und Stadtbücherei.  
Kosten: 8 € pro Person, inkl. Eintritt und Getränk.

Anmeldung erforderlich unter 06322/9413-21 (täglich, außer montags) oder [infostand@pfalzmuseum.bv-pfalz.de](mailto:infostand@pfalzmuseum.bv-pfalz.de).

*Leitung: Dorothee Suray, Dorothee Heitkamp-Gieseler & Sigrid de Raaf*

**Gelbbauchunke**

*Katharina Schneeberg*

# 07 Juli

**18.07.2024** | Donnerstag  
10:00–15:00 Uhr



## **KUS | Forschungswerkstatt in den Sommerferien – Thema »Waldameisen auf der Spur«**

Ameisen sind klein, aber oho. Wir lernen die unterschiedlichen Berufe der Waldameisen kennen, verfolgen ihre Wege und machen kleine Experimente mit den starken Winzlingen. Dabei achten wir sorgsam darauf, dass kein Tier zu Schaden kommt. Auch die Bedeutung der Waldameise für das Ökosystem Wald wird erforscht.

Kosten: 10 € pro Person. Altersgruppe: ab 5 Jahren. Bitte Rucksackverpflegung und wetterfeste Kleidung mitbringen!

Anmeldung erforderlich unter 06381/993450.

*Leitung: Michael Müller*

**19.07.2024** | Freitag  
10:00–15:00 Uhr



## **KUS | Forschungswerkstatt in den Sommerferien – Thema »Boden – Was krabbelt denn da?«**

Gesunde Böden sind die Voraussetzung für Wachstum und Artenvielfalt. Doch wer ist für solch einen Boden verantwortlich? Den Regenwurm kennt jeder, aber auch Springschwänze und Doppelschwänze? Lasst uns gemeinsam diese sonst verborgene Welt direkt unter unseren Füßen erkunden!

Kosten: 10 € pro Person. Altersgruppe: ab 5 Jahren. Bitte Rucksackverpflegung und wetterfeste Kleidung mitbringen!

Anmeldung erforderlich unter 06381/993450.

*Leitung: Vanessa Zürrlein*

# 07 Juli

**22.07.2024** | Montag  
10:00–15:00 Uhr



## **KUS | Forschungswerkstatt in den Sommerferien – Thema »Sherlock Holz – Baumdetektive«**

Bäume kennt jeder, aber nicht jeder Baum ist gleich. Wir lernen spielerisch verschiedene Baumarten, deren Rinde sowie die Früchte kennen. Bei einem Spiel erkunden wir, welcher Wald bzw. welche Baumarten künftig wohl verstärkt bei uns wachsen werden.

Kosten: 10 € pro Person. Altersgruppe: ab 5 Jahren. Bitte Rucksackverpflegung und wetterfeste Kleidung mitbringen!

Anmeldung erforderlich unter 06381/993450.

*Leitung: Michael Müller*

**23.07.2024** | Dienstag  
10:00–15:00 Uhr



## **KUS | Forschungswerkstatt in den Sommerferien – Thema »Lebensraum Totholz«**

Totholz sind abgestorbene Bäume ebenso wie liegende Stämme, Äste oder Zweige. Es hat eine große Bedeutung für die Artenvielfalt in unseren Wäldern, da viele Pflanzen-, Pilz- und Tierarten davon leben. Ausgerüstet mit Pinzette und Becherlupe erforschen wir das Totholz und zerlegen es vorsichtig, auf der Suche nach seinen Bewohnern und ihren Spuren. Begleitet uns auf eine Entdeckungsreise in einen ganz besonderen Lebensraum!

Kosten: 10 € pro Person. Altersgruppe: ab 5 Jahren. Bitte Rucksackverpflegung und wetterfeste Kleidung mitbringen!

Anmeldung erforderlich unter 06381/993450.

*Leitung: Michael Müller*

# 07 Juli

24.07.2024 | Mittwoch  
10:00–15:00 Uhr



## **KUS | Forschungswerkstatt in den Sommerferien – Thema »Täuschen, tricksen, tarnen«**

Tiere sind Profis darin, sich zu tarnen. Sie verstehen es meisterlich, sich durch Aussehen, Verhalten und Formen vor Feinden zu verstecken, ihr Umfeld zu täuschen oder aber Ihre Beute zu überraschen. Wir suchen und forschen nach Insekten, die völlig mit Ihrer Umgebung verschmelzen. Spielerisch lernen wir, wie man sich fast unsichtbar gegenüber seinen Feinden macht. Kosten: 10 € pro Person. Altersgruppe: ab 5 Jahren. Bitte Rucksackverpflegung und wetterfeste Kleidung mitbringen!

Anmeldung erforderlich unter 06381/993450.

*Leitung: Michael Müller*

24.07.2024 | Mittwoch  
16:00-19:00 Uhr

## **DÜW | Arbeitskreis Botanik – Feierabendexkursionen**

Beschreibung siehe vorne im Heft.

Treffpunkt: 49°34'10.1"N 8°14'56.1"E,  
Friedhof Dirmstein.

MTBQ 6415/14

*Leitung: Dr. Julia Kruse*



**Erdkröte**

*Katharina Schneeberg*

# 07 Juli

25.07.2024 | Donnerstag

10:00–15:00 Uhr



## **KUS | Forschungswerkstatt in den Sommerferien – Thema »Wiese«**

Was krabbelt und hüpfert eigentlich alles Spannendes auf unseren Wiesen? Welche Pflanzen wachsen denn überhaupt auf einer Wiese im Gegensatz zum Wald? Mit viel Forscherdrang werden wir dieses Biotop erkunden und es ganz genau unter die Lupe nehmen.

Kosten: 10 € pro Person. Altersgruppe: ab 5 Jahren. Bitte Rucksackverpflegung und wetterfeste Kleidung mitbringen!

Anmeldung erforderlich unter 06381/993450.

Leitung: Vanessa Zürrlein

26.07.2024 | Freitag

10:00–15:00 Uhr



## **KUS | Forschungswerkstatt in den Sommerferien – Thema »Natur mit allen Sinnen«**

In unserer lauten und hellen Alltagswelt bleiben die vielen leisen und versteckten Eindrücke, Geräusche und Wunderwelten der Natur oft unbeachtet. Wir werden uns mit allen Sinnen auf den Weg machen, diese Welt aus anderen Perspektiven zu erleben und zu erforschen.

Kosten: 10 € pro Person. Altersgruppe: ab 5 Jahren. Bitte Rucksackverpflegung und wetterfeste Kleidung mitbringen!

Anmeldung erforderlich unter 06381/993450.

Leitung: Vanessa Zürrlein



# 07 Juli

26.07.2024 | Freitag  
21:30 Uhr

## **KUS | POLLICHIA-Exkursion: Abendzählung der Fledermäuse in Bedesbach**

Regelmäßige Zählungen am Abend geben Auskunft über die Entwicklung dieser seit über einem halben Jahrhundert bestehenden Wochenstube des Großen Mausohrs, deren Betreuung sich die POLLICHIA Kusel seit mehr als 20 Jahren zur Aufgabe gemacht hat. Der Ausflug zur nächtlichen Jagd von vielen hundert Muttertieren samt ihres wenige Wochen alten Nachwuchses ist auch für Jugendliche ein unvergessliches Erlebnis.

Treffpunkt: Dorfgemeinschaftshaus Bedesbach, Schulstr. 5.

Altersgruppe: ab 5 Jahren.

Kosten: Eintritt frei.

*Leitung: Ralf Hellwig &  
Susanne Brücher,  
POLLICHIA Kusel*



**Feuersalamander**  
Katharina Schneeberg

# 07 Juli

**29.07.2024** | Montag  
10:00–15:00 Uhr



## **KUS | Forschungswerkstatt in den Sommerferien – Thema »Boden – Was krabbelt denn da?«**

Gesunde Böden sind die Voraussetzung für alles Wachstum und die Artenvielfalt von Tieren, Pflanzen und Pilzen. Doch wer ist für solch einen Boden verantwortlich? Den Regenwurm kennt jeder, aber auch Springschwänze und Doppelschwänze? Lasst uns gemeinsam diese sonst verborgene Welt direkt unter unseren Füßen erkunden!

Kosten: 10 € pro Person. Altersgruppe: ab 5 Jahren. Bitte Rucksackverpflegung und wetterfeste Kleidung mitbringen!

Anmeldung erforderlich unter 06381/993450.

*Leitung: Vanessa Zürrlein*

**30.07.2024** | Dienstag  
10:00–15:00 Uhr



## **KUS | Forschungswerkstatt in den Sommerferien – Thema »Wildbiene, Wespe, Hummel und Co.«**

Wildbienen und ihre vielfältigen Verwandten sind ganz besondere Lebewesen und zwar vor allem ihre vielen kleinen, oft unbeachteten Vertreter. Hier erfahrt ihr alles über die große Leistung für uns und die Natur, welche diese kleinen, emsigen Flieger täglich erbringen.

Kosten: 10 € pro Person. Altersgruppe: ab 5 Jahren. Bitte Rucksackverpflegung und wetterfeste Kleidung mitbringen!

Anmeldung erforderlich unter 06381/993450.

*Leitung: Vanessa Zürrlein*



# 07/08 Juli | August

30.07.2024 | Dienstag  
16:00–19:00 Uhr

## DÜW | Arbeitskreis Botanik – Feierabendexkursionen

Beschreibung siehe vorne im Heft.

Treffpunkt: 49°27'16.9"N 8°25'16.6"E, MSV Ludwigshafen, S Ludwigshafen.

MTBQ 6516/23

Leitung: *Dr. Julia Kruse*

01.08.2024 | Donnerstag  
10:00–15:00 Uhr

## KUS | Forschungswerkstatt in den Sommerferien – Thema »Tierspuren entdecken«



In unseren Wäldern leben unzählige Tiere. Nur man bekommt sie fast nie zu Gesicht. Aber sie hinterlassen, wie übrigens alle Lebewesen, Spuren. Diese Spuren erzählen uns etwas über Ihre Verursacher und sogar deren Lebensweise. Spielerisch entlocken wir den Spuren, Fährten und Geläufen ihre Geheimnisse und bekommen einen neuen Einblick in die Natur um uns herum, der uns sonst verborgen bliebe.

Kosten: 10 € pro Person. Altersgruppe: ab 5 Jahren.

Bitte Rucksackverpflegung und wetterfeste Kleidung mitbringen!

Anmeldung erforderlich unter 06381/993450.

Leitung: *Michael Müller*

**Erdkröte**

*Katharina Schneeberg*



# 08 August

**02.08.2024** | Freitag  
10:00–15:00 Uhr



## **KUS | Forschungswerkstatt in den Sommerferien – Thema »Ohne Moos nix los«**

Moose filtern Staub und Schadstoffe aus der Luft, speichern Wasser und wirken wie eine natürliche Klimaanlage. Zudem sind sie Lebensraum vieler Kleinstlebewesen. Es ist an der Zeit, sich ein wenig näher mit diesen kleinen Wunderwerken zu beschäftigen. Wir sammeln unterschiedliche Moosarten rund um die Burg und machen Experimente mit ihnen.

Kosten: 10 € pro Person. Altersgruppe: ab 5 Jahren. Bitte Rucksackverpflegung und wetterfeste Kleidung mitbringen!

Anmeldung erforderlich unter 06381/993450.

*Leitung: Michael Müller*

**05.08.2024** | Montag  
10:00–15:00 Uhr



## **KUS | Forschungswerkstatt in den Sommerferien – Thema »Fossilien«**

Was ist ein Fossil und woran erkenne ich es? Wo kann ich Fossilien finden und wie kann ich sie freilegen? Wir untersuchen und bestimmen Fossilien aus dem Museum, präparieren sie frei und stellen ganz persönliche Urzeit-Souvenirs her. Eine spannende Reise in eine versteinerte Welt, die direkt unter unseren Füßen liegt.

Kosten: 10 € pro Person. Altersgruppe: ab 8 Jahren. Bitte Rucksackverpflegung mitbringen!

Anmeldung erforderlich unter 06381/993450.

*Leitung: Dr. Jan Fischer*

# 08 August

05.08.2024 | Montag  
19:00 Uhr

## DÜW | Arbeitskreis Astronomie – Treffen der AG Astrofotografie

Beschreibung siehe 01.07.2024.  
Anmeldung unter: [m.geissel@pollichia.de](mailto:m.geissel@pollichia.de).  
*Referent: Michael Geissel*

06.08.2024 | Dienstag  
10:00–15:00 Uhr

## KUS | Forschungswerkstatt in den Sommerferien – Thema »Rund um den Burgberg«

Burg Lichtenberg ist eine eigene Welt für sich. Welche besonderen Pflanzen und Tiere leben auf der Burg und um sie herum und wo genau? Was finden wir unter den Steinen? Was lebt an der Mauer? Was macht die Burg so besonders? Das Programm widmet sich der Vielfalt der Flora und Fauna von Burg Lichtenberg, die größer und faszinierender ist, als es auf den ersten Blick wirkt.

Kosten: 10 € pro Person. Altersgruppe: ab 5 Jahren. Bitte Rucksackverpflegung und wetterfeste Kleidung mitbringen!

Anmeldung erforderlich unter 06381/993450.  
*Leitung: Vanessa Zürrlein*



**Geburtshelferkröte**

AdobeStock

# 08 August

07.08.2024 | Mittwoch  
10:00–15:00 Uhr



## **KUS | Forschungswerkstatt in den Sommerferien – Thema »Spinnentiere«**

Niemand muss vor heimischen Spinnen und ihren Verwandten Angst haben. Wir werden uns mit vielen spielerischen Aktionen und tollem Anschauungsmaterial das geheime Leben dieser scheuen, aber auch außergewöhnlichen und absolut faszinierenden Achtbeiner ansehen. Und nicht zuletzt werden wir sie mit Fangbox und viel Forscherdrang ganz genau unter die Lupe nehmen, denn es gibt viel mehr zu entdecken als Kreuz- und Zitterspinne.

Kosten: 10 € pro Person. Altersgruppe: ab 5 Jahren. Bitte Rucksackverpflegung, wetterfeste Kleidung und Schuhe mitbringen!

Anmeldung erforderlich unter 06381/993450.

*Leitung: Vanessa Zürrlein*



# 08 August

**08.08.2024** | Donnerstag

10:00–15:00 Uhr



## **KUS | Forschungswerkstatt in den Sommerferien – Thema »Wildkräuter – Wilde, essbare Natur«**

Jeder kennt Löwenzahn und Gänseblümchen. Doch welche Wildkräuter gibt es noch? Und was sind überhaupt Wildkräuter? Wir erkunden rund um die Burg unsere »essbare« Natur. Anschließend nehmen wir die Pflanzen unter die Lupe und lernen die wichtigen Wildkräuter-Regeln, damit wir nichts Falsches oder gar Giftiges sammeln!

Kosten: 10 € pro Person. Altersgruppe: ab 5 Jahren. Bitte Rucksackverpflegung, wetterfeste Kleidung und Schuhe mitbringen!

Anmeldung erforderlich unter 06381/993450.

*Leitung: Vanessa Zürrlein*

**09.08.2024** | Freitag

10:00–15:00 Uhr



## **KUS | Forschungswerkstatt in den Sommerferien – Thema »Fossilien«**

Was ist ein Fossil und woran erkenne ich es? Wo kann ich Fossilien finden und wie kann ich sie freilegen? Wir untersuchen und bestimmen Fossilien aus dem Museum, präparieren sie frei und stellen ganz persönliche Urzeit-Souvenirs her. Eine spannende Reise in eine versteinerte Welt, die direkt unter unseren Füßen liegt.

Kosten: 10 € pro Person. Altersgruppe: ab 8 Jahren. Bitte Rucksackverpflegung mitbringen!

Anmeldung erforderlich unter 06381/993450.

*Leitung: Dr. Jan Fischer*

**Gelbbauchunke**

*Katharina Schneeberg*

# 08 August

**09.08.2024** | Freitag  
19:00 Uhr

## **KUS | Arbeitskreis Astronomie Kusel: »Der Sternenhimmel – August/September«**

Was es am Sommersternhimmel August/September zu sehen gibt, wird der Referent in einer kurzen Einführung vorstellen. Anschließend werden, passendes Wetter vorausgesetzt, einige der vorgestellten Objekte von der Terrasse des Museums aus beobachtet.

Altersgruppe: ab 10 Jahren. Kosten: Eintritt frei.

Der Einführungsvortrag wird hybrid angeboten: Zugangsinformationen werden Interessierten über den E-Mail-Verteiler des Urweltmuseums mitgeteilt. Sofern Sie noch nicht in diesem Verteiler sind und aufgenommen werden möchten, wenden Sie sich bitte an [info@urweltmuseum-geoskop.de](mailto:info@urweltmuseum-geoskop.de).

*Referent: Herbert Wagner*

**13.08.2024** | Dienstag  
16:00–19:00 Uhr

## **DÜW | Arbeitskreis Botanik – Feierabendexkursionen**

Beschreibung siehe vorne im Heft.

Treffpunkt: 49°35′22.4″N 7°53′44.1″E, Parkplatz N Imsbach.

MTBQ 6413/12

*Leitung: Dr. Julia Kruse*

**15.08.2024** | Donnerstag  
20:00 Uhr

## **DÜW | VFMG Bezirksgruppe Pfalz**

»In der Hitze des Oberrheins – Freiburg und der Kaiserstuhl – ein Exkursionsbericht«

Kosten: Eintritt frei.

*Referent: Dr. Gunther Isbarn*



# 08 August

Wasserfrosch  
Katharina Schneeberg

17.08.2024 | Samstag  
11:00–15:00 Uhr

## KUS | POLLICHIA-Exkursion

»Das Falkensteiner Tal bei Imsbach – Naturkunde und Naturromantik«

»Das Wildschöne, die eigentlich wildromantische Poesie der Natur«, so schwärmte einst Georg Friedrich Blaul bei seiner Wanderung durch das Falkensteiner Tal. Die von Blaul beschriebene hohe Moosfelsenwand (»Träume und Schäume vom Rhein«) kann man auch heute noch bestaunen.

Künstlich angelegte Pfade und Steige, darunter ein bergmännisch bearbeiteter Stollen, erschließen das Felsenlabyrinth. Das Naturdenkmal »Falkensteiner Tal« erstreckt sich über etwa zwei Kilometer und umfasst den Rhyolithschutt des Donnersberges als Konglomerat- und Brekzienmasse. Auf dem Plateau der Felsenschlucht erwartet uns zum Ende der Rundwanderung eine blühende Heidelandschaft.

Treffpunkt: Parkplatz am Schützenhaus, 66887 Niederalben. Altersgruppe: ab 6 Jahren. Bitte wetterfeste Kleidung und festes Schuhwerk mitbringen! Die Wanderung ist mittelschwer und ca. 5 km lang.

Kosten: Eintritt frei.

Anmeldung erforderlich unter 06381/993450 oder [info@urweltmuseum-geoskop.de](mailto:info@urweltmuseum-geoskop.de).

Leitung: *Susanne Brücher*

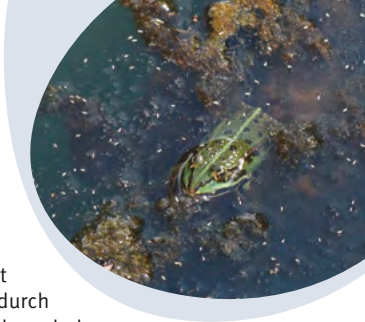

# 08 August

**19.08.2024 | Montag**  
19:00 Uhr

## **DÜW | Arbeitskreis Astronomie – Treffen der AG Astrofotografie**

Beschreibung siehe 01.07.2024.  
Anmeldung unter: [m.geissel@pollichia.de](mailto:m.geissel@pollichia.de).  
*Referent: Michael Geissel*

**21.08.2024 | Mittwoch**  
16:00–19:00 Uhr

## **DÜW | Arbeitskreis Botanik – Feierabendexkursionen**

Beschreibung siehe vorne im Heft.  
Treffpunkt: 49°18'33.9"N 8°22'45.4"E, Parken: Im Gewerbegebiet, SW Dudenhofen.  
MTBQ 6616/34 + 6616/33  
*Leitung: Dr. Julia Kruse*

**27.08.2024 | Dienstag**  
16:00–19:00 Uhr

## **DÜW | Arbeitskreis Botanik – Feierabendexkursionen**

Beschreibung siehe vorne im Heft.  
Treffpunkt: 49°16'43.0"N  
8°10'25.0"E Venningen,  
TSV Venningen-Fischlingen 1913 e.V.  
Parkplatz am Tennisplatz  
MTBQ 6715/11  
*Leitung: Dr. Julia Kruse*

**Laubfrosch**  
*AdobeStock*



# August / September

**28.08.2024 | Mittwoch**  
14:30–16:00 Uhr

## **DÜW | »NaturTreff« für Seniorinnen und Senioren**

»Eulen – Schönheiten der Nacht«. Eulen gelten als Symbol der Weisheit. Die nachtaktiven Vögel können fast lautlos fliegen und orten ihre Beute mit ihrem Gehör. Welche Eulenarten leben in unserer Heimat und wie können wir sie schützen? Weitere Informationen siehe Sonderseite vorne im Heft.

Kosten: 10 € pro Person, einschließlich Eintritt, Kaffee und Kuchen.

*Leitung: Dr. Angelika Otterbach*

**01.09.2024 | Sonntag**  
11:00 Uhr

## **DÜW | Öffentliche Führung – Schwerpunktthema: »Pfälzerwald«**

Dieses Angebot richtet sich vor allem an Erwachsene, die Interessantes rund um die Natur der Pfalz und zum Museum erfahren möchten. Dauer ca. 1 Stunde. Im Mittelpunkt dieser Führung steht der Pfälzerwald. Wie ist der größte zusammenhängende Wald Deutschlands entstanden? Welche Tiere und Pflanzen sind hier heimisch? Auch im Fokus: die anderen Naturräume der Pfalz und das

Thema Natur- und Artenschutz. Anschließend besteht die Gelegenheit, das Museum auf eigene Faust zu erkunden oder bei Kaffee und Kuchen in gemütlicher Runde zu plaudern, bei entsprechender Witterung auch im schönen Freigelände. Kosten: 10 € pro Person, einschließlich Eintritt, Kuchen und Kaffee.

Anmeldung erforderlich unter 06322/9413-21 (täglich, außer montags).

Busverbindung Linie 485: ab Bad Dürkheim Bahnhof 10:35 Uhr, an Herzogweiher/Pfalzmuseum 10:44 Uhr, Rückfahrt 13:15 Uhr oder 15:15 Uhr.

*Leitung: Dr. Angelika Otterbach*



# 09 September

**02.09.2024** | Montag  
19:00 Uhr

## **DÜW | Arbeitskreis Astronomie – Treffen der AG Astrofotografie**

Beschreibung siehe 01.07.2024.  
Anmeldung unter: [m.geissel@pollichia.de](mailto:m.geissel@pollichia.de).  
*Referent: Michael Geissel*

**04.09.2024** | Mittwoch  
14:30–16:00 Uhr

## **DÜW | »NaturTreff« für Seniorinnen und Senioren**

Siehe 28.08. und Beschreibung vorne im Heft.  
*Leitung: Dr. Angelika Otterbach*

**04.09.2024** | Mittwoch  
16:00–19:00 Uhr

## **DÜW | Arbeitskreis Botanik – Feierabendexkursionen**

Beschreibung siehe vorne im Heft.  
Treffpunkt: 49°26'50.7"N  
7°57'09.2"E, Parkplatz W  
Diemerstein.  
MTBQ 6513/41 + 6513/23  
*Leitung: Dr. Julia Kruse*



# 09 September

04.09.2024 | Mittwoch  
19:30 Uhr

## **KUS | TERRA MAGICA – das wissenschaftliche Forum des Urweltmuseums GEOSKOP**

»Zur Entwicklungsgeschichte der Feuerwaffen und Munition ab dem Jahr 1300«  
Schwarzpulverbetriebene Feuerwaffen wurden auch auf der Burg Lichtenberg bei Kusel eingesetzt. Dies stellen die Geschützkammern und Geschützni-  
schen mit ihren Schieß-, Schlitz- und Maulscharten in Verbindung mit einem  
Inventarverzeichnis von 1453 eindrucksvoll unter Beweis. Die Lokalhistorie  
ist Aufhänger für einen Blick auf die Entwicklungsgeschichte der Feuerwaffen  
ab dem Jahr 1300 sowie der zugehörigen Munition.

Altersgruppe: ab 10 Jahren. Kosten: Eintritt frei.

*Referent: Rainer Becker*

04.09.2024 | Mittwoch  
20:00 Uhr

## **DÜW | POLLICHIA – Naturkunde-Treff**

Es werden naturkundliche Beobachtungen aus unterschiedlichen Tier- und  
Pflanzengruppen ausgetauscht sowie Naturschutzthemen behandelt. Meist  
gibt es kurze Referate zu speziellen Themen.

Präsenzveranstaltung und Videositzung (Microsoft Teams). Details finden  
sich in der Einladung. Kontakt und Anmeldung: [duerkheim@pollichia.de](mailto:duerkheim@pollichia.de).

Gäste willkommen. Teilnahme kostenlos.

*Leitung: Dr. Michael Ochse*

**Gelbe Form des Feuersalamanders**

*Katharina Schneeberg*

# 09 September

## **05.09.2024 | Donnerstag DÜW | Astronomischer Arbeitskreis – Monatstreffen**

19:00 Uhr

»Meteor Scatter – Eine Radioastronomie (auch) für den Hobbyastronomen«  
Teilnahme kostenlos.

*Referent: Jörn Lenhardt*

## **06.09.2024 | Freitag**

15:00–17:00 Uhr

### **DÜW | Feuersalamander-Nachmittag**

Wer noch nie einen lebenden Feuersalamander gesehen hat, ist hier richtig! An diesem Freitagnachmittag dreht sich alles um das Thema »Feuersalamander«. Neben lebenden Exemplaren gibt es Informationen zu der auch rund um Bad Dürkheim vorkommenden Art. Für die Kleinen gibt es verschiedene schwarz-gelbe Mitmachaktionen, Spiele und Basteleien rund um das Regenmännchen.

Die Kosten sind im Museumseintritt enthalten.

*Leitung: Birte Schönborn & Dr. Katharina Schneeberg*

## **10.09.2024 | Dienstag**

17:00–18:00 Uhr

### **KUS | Familientreff: »Urzeitkrebse – zurück in die Vergangenheit«**

Spannendes Programm mit kreativem Basteln sowie eine Kurzführung durch die aktuelle Sonderausstellung für Kinder und begleitende Erwachsene.

Altersgruppe: ab 5 Jahren. Kosten: 5 € pro Kind.

Anmeldung erforderlich unter 06381/993450.

*Leitung: Dr. Jan Fischer*



# 09 September

11.09.2024 | Mittwoch  
14:30–16:00 Uhr

## **DÜW | »NaturTreff« für Seniorinnen und Senioren**

Siehe 28.08. und Beschreibung vorne im Heft.

*Leitung: Dr. Angelika Otterbach*

11.09.2024 | Mittwoch  
16:00–19:00 Uhr

## **DÜW | Arbeitskreis Botanik – Feierabendexkursionen**

Beschreibung siehe vorne im Heft.

Treffpunkt: 49°31'28.2"N  
7°54'50.7"E, An der Wurzel-  
buche, W Neuhemsbach.

MTBQ 6413/32

*Leitung: Dr. Julia  
Kruse*



**Feuersalamander**  
*Katharina Schneeberg*



# 09 September

11.09.2024 | Mittwoch  
19:00 Uhr

## **KUS | Quartalsvortrag AK Astronomie »Die Geschichte des James-Webb-Weltraumteleskops und aktuelle Ergebnisse«**

Kein anderes astronomisches Großprojekt hat in den letzten Jahren mehr das öffentliche Interesse geweckt als das James Webb Space Teleskop. Aber warum ist das so? Der Referent, Leiter des Astronomischen Arbeitskreises der POLLICHIA am Pfalzmuseum in Bad Dürkheim, nimmt die Zuhörerinnen und Zuhörer mit auf eine Reise von den Anfängen des Next Space Teleskops Ende der 1980er Jahre, gedacht als Nachfolger für das Hubble-Teleskop, bis zur Stationierung des James Webb Space Teleskops am Lagrange Punkt 2 im Jahr 2022. Dabei kommen neben spannenden wissenschaftlichen Fragestellungen auch projektinterne Anforderungen und Herausforderungen zur Sprache. Abschließend werden die ersten und die neuesten Ergebnisse der Mission vorgestellt.

Altersgruppe: ab 10 Jahren. Kosten: Eintritt frei.

Hybridveranstaltung: Zugangsinformationen werden Interessierten über den E-Mail-Verteiler des Umweltmuseums mitgeteilt. Sofern Sie noch nicht in diesem Verteiler sind und aufgenommen werden möchten, wenden Sie sich bitte an [info@urweltmuseum-geoskop.de](mailto:info@urweltmuseum-geoskop.de).

*Referent: Christian Wersig*





# 09 September

**14.09.2024 | Samstag**  
14:00–16:30 Uhr

## **DÜW | Arbeitskreis Insektenkunde – Monatstreffen**

Anna Hauprich: »LIFE S.O.S – Zucht und Wiederansiedlung der gefährdeten Heuschrecke *Prionotropis rhodanica*«

Dr. Frank Wieland: »Graben für den Nachwuchs – Zur Evolution von Grabstrukturen bei weiblichen Gottesanbeterinnen« (Onlinevortrag)

Teilnahme kostenlos

Hybridveranstaltung: Präsenzveranstaltung im Forum des Pfalzmuseums für Naturkunde

Online über Zoom (link wird mit der Einladung verschickt)

Kontakt: [insektenkunde@pollichia.de](mailto:insektenkunde@pollichia.de)

*Leitung: Dr. Katharina Schneeberg & Rainer Pohlers*

**16.09.2024 | Montag**  
19:00 Uhr

## **DÜW | Arbeitskreis Astronomie – Treffen der AG Astrofotografie**

Beschreibung siehe 01.07.2024.

Anmeldung unter:

[m.geissel@pollichia.de](mailto:m.geissel@pollichia.de).

*Referent: Michael Geissel*

**Grasfroschlaich**  
*Katharina Schneeberg*



# 09 September

**26.09.2024 | Donnerstag KUS | Urweltmuseum GEOSKOP – MuseumsTreff**

14:00–16:00 Uhr

»Urzeitkrebse – Überlebenskünstler der Natur«: Wer kennt sie nicht von Zeitschriften-Beilagen oder Zucht-Sets: die legendären Urzeitkrebse!? Es gibt sie seit fast 500 Millionen Jahren, sie haben die Dinosaurier kommen und gehen sehen und sie leben bis heute unter und mit uns. Neben ihrem Alter faszinieren die Tiere vor allem mit ihrer ungewöhnlichen Gestalt, schnellem Wachstum und kurzen Lebenszyklen. Zum evolutiven Erfolgsgeheimnis der Urzeitkrebse gehören die besonders widerstandsfähigen Eier, die in Experimenten sogar mehrmonatige Aufenthalte im Weltraum unbeschadet überstanden haben. Kommen Sie mit auf eine kurzweilige Führung durch die aktuelle GEOSKOP-Sonderausstellung mit Hintergrundinformationen zur Geschichte der Urzeitkrebse in der Pfalz! Im Anschluss an die Führung besteht Gelegenheit zum Austausch bei Kaffee und Kuchen.

Altersgruppe: ab 12 Jahren. Kosten: 12 € pro Person.

Anmeldung erforderlich bis spätestens drei Werktage vor der Veranstaltung unter 06381/993450.

*Leitung: Dr. Sebastian Voigt*

# 09 September

27.09.2024 | Freitag  
19:00 Uhr

## **DÜW | BUND – Vortragsreihe Klimawandel: »Teil 1: Der Treibhauseffekt, seine Verstärkung und bereits erkennbare Folgen«**

Der Treibhauseffekt und seine Verstärkung durch den Menschen ist Thema dieses Vortrags. Der große Treiber sind die CO<sub>2</sub>-Emissionen, die die globalen Temperaturen ansteigen lassen. Die Folgen sind ein geändertes Klimageschehen, das in Deutschland und global bereits deutlich sichtbar ist. Kosten: Eintritt frei.

*Referent: Dr. Harald Schwentker*



**Grasfrosch**

*Katharina Schneeberg*



# 09 September

**28.09.2024 | Samstag**  
14:00–16:00 Uhr

## **KUS | Quartalstreffen AK Geowissenschaften**

»Der Hangrutsch und die Errichtung einer Hangentwässerungsanlage in Zell im Zellertal«

Der Ort Zell, ein Ortsteil der Gemeinde Zellertal, liegt im Nordosten der Pfalz an der Grenze zu Rheinhessen. Mit Rheinhessen teilt es die Zugehörigkeit zum Mainzer Becken. Aufgrund der geologischen Schichtenfolge dieses Gebietes kann es dort zu Hangrutschungen kommen, die den Ort Zell in der Vergangenheit in seiner Existenz bedroht haben. Auf Basis einer politischen Entscheidung wurde dort in den 1930er Jahren eine Hangentwässerungsanlage errichtet, um den Ort vor weiteren Schäden durch Rutschungen zu schützen. Sebastian Osterroth, Jahrgang 1988, gelernter Mathematiker aus Zell und heimatgeschichtlich interessierter Bürger, referiert über die geologischen Besonderheiten im Untergrund von Zell als Teil des Mainzer Beckens sowie über die Errichtung der unterirdischen Hangentwässerung. Das Thema des Hangrutsches und der Hangentwässerung ist bis heute in Zell aktuell und vereint damit (Erd-)Geschichte und Politik.

Ort: Bad Dürkheim, Pfalzmuseum für Naturkunde.

Kosten: Eintritt frei. Altersgruppe: ab 8 Jahren.

Anmeldung erforderlich unter 06381/993450 oder [info@urweltmuseum-geoskop.de](mailto:info@urweltmuseum-geoskop.de).

*Leitung: Dr. Sebastian Voigt*

# 09/10

## September | Oktober

**29.09.2024** | Sonntag  
11:00–16:00 Uhr



### **DÜW | Offene Forschungswerkstatt »Stoffe im Alltag«**

Stoffe begegnen uns im Alltag als Nährstoffe, Brennstoffe, Arznei- und Pflegemittel, Farbstoffe, Werkstoffe oder Baustoffe. Die gezielte Verwendung von Stoffen ermöglicht es den Menschen, ihren Alltag zu erleichtern. In verschiedenen Experimenten untersuchen wir die Eigenschaften von Stoffen und ihre Verwendungsmöglichkeiten.

Offenes Mitmachprogramm für alle Altersgruppen, die Kosten sind im Museumseintritt enthalten.

*Leitung: Jasmin Gundlach & Dorothee Suray*

**01.10.2024** | Dienstag  
16:00–19:00 Uhr

### **DÜW | Arbeitskreis Botanik – Feierabendexkursionen**

Beschreibung siehe vorne  
im Heft.

Treffpunkt: 49°34'28.7"N  
8°25'11.9"E, Rheinufer 1,  
O Bobenheim-Roxheim.  
MTBQ 6416/21 + 6416/12  
*Leitung: Dr. Julia Kruse*



**Knoblauchkröte**

*AdobeStock*

# 10 Oktober

02.10.2024 | Mittwoch  
19:30 Uhr

## KUS | TERRA MAGICA – das wissenschaftliche Forum des Urweltmuseums GEOSKOP

»*Stenokranio boldi* – ein neuer Kuseler Ursaurier und sein Weg zum Internetstar«  
*Stenokranio boldi* war ein etwa anderthalb Meter langes Amphib, das wie ein Krokodil gelebt hat – lange bevor Krokodile erstmals die Erde betreten haben. Der Gattungsname des Tieres nimmt darauf Bezug, dass *Stenokranio* im Vergleich zu seiner nordamerikanischen und europäischen Verwandtschaft einen etwas schmaleren Schädel hat. Mit dem Artnamen wird – posthum – Rudolf Bold aus Rammelsbach geehrt, der 2004 das erste Fossil eines großwüchsigen, landlebenden Kuseler Ursauriers im Rammelsbacher Steinbruch entdeckt hat. Die von *Stenokranio* bekannten Reste, zwei Schädel und einige Teile des weiteren Skeletts, sind sehr gut erhalten, rund 300 Millionen Jahre alt und haben eine recht fundierte Rekonstruktion des Amphibien-Körpers erlaubt. Unerwartet große Aufmerksamkeit erfuhr die von dem in Oberbayern lebenden Paläontologen und Illustrator Frederik Spindler geschaffene Lebendrekonstruktion des Tieres in den Sozialen Medien.

Altersgruppe: ab 10 Jahren.

Kosten: Eintritt frei.

Referent: Dr. Ralf Werneburg, Naturhistorisches Museum Schloss Bertholdsburg, Schleusingen

# 10 Oktober

Wechselkröte

Katharina Schneeberg

**02.10.2024** | Mittwoch  
20:00 Uhr

## **DÜW | POLLICHIA – Naturkunde-Treff**

Beschreibung siehe 04.09.2024.

Kontakt und Anmeldung:  
duerkheim@pollichia.de.

Gäste willkommen. Teilnahme kostenlos.

*Leitung: Dr. Michael Ochse*

**03.10.2024** | Donnerstag  
10:00–13:00 Uhr und  
14:00–17:00 Uhr

## **DÜW | Türen auf mit der Maus!**

»ZusammenTun« ist das Thema dieses Aktionstages und genau das wollen wir machen. Wir schaffen gemeinsam einen fantasievollen Ausstellungsführer zu einigen Objekten im Museum. Diesen Ausstellungsführer bekommen am Ende natürlich alle mit nach Hause. Aber noch viel wichtiger: Auch alle anderen Gäste des Museums können diesen Ausstellungsführer nutzen! Für Kinder ab der 2. Klasse. Teilnahme kostenlos.

Anmeldung erforderlich unter 06322/9413-21 (täglich, außer montags).

*Leitung: Birte Schönborn & Dorothee Suray*

**03.10.2024** | Donnerstag  
10:00–12:00 Uhr und  
14:00–16:00 Uhr

## **KUS | Türöffner-Tag 2024 – Die Sendung mit der Maus**

Thema: Gemeinsam die Urzeit entdecken

Anmeldung unter 06381/993450. Geeignet für Kinder ab 6 Jahren.

Kosten: Eintritt frei.



# 10 Oktober

**07.10.2024** | Montag  
19:00 Uhr

## **DÜW | Arbeitskreis Astronomie – Treffen der AG Astrofotografie**

Beschreibung siehe 01.07.2024.  
Anmeldung unter: [m.geissel@pollichia.de](mailto:m.geissel@pollichia.de).  
*Referent: Michael Geissel*

**08.10.2024** | Dienstag  
17:00–18:00 Uhr

## **KUS | Umweltmuseum GEOSKOP – FamilienTreff**

»Urzeitkrebse – zurück in die Vergangenheit«: Spannendes Programm mit kreativem Basteln sowie eine Kurzführung durch die aktuelle Sonderausstellung für Kinder und begleitende Erwachsene.  
Altersgruppe: ab 5 Jahren.  
Kosten: 5 € pro Kind. Anmeldung erforderlich unter 06381/993450.  
*Leitung: Dr. Jan Fischer*

**09.10.2024** | Mittwoch  
16:00–19:00 Uhr

## **DÜW | Arbeitskreis Botanik – Feierabendexkursionen**

Beschreibung siehe vorne im Heft.  
Treffpunkt: 49°21'08.9"N 8°01'09.0"E, Wanderparkplatz Spangenberg, Erfenstein.  
MTBQ 6614/13  
*Leitung: Dr. Julia Kruse*

**10.10.2024** | Donnerstag  
19:00 Uhr

## **DÜW | Astronomischer Arbeitskreis – Monatstreffen**

»Magnetismus – die vergessene Kraft im Universum«  
Teilnahme kostenlos.  
*Referent: Jürgen Volpp, Sternwarte Starkenburg*





# 10 Oktober

**13.10.2024 | Sonntag**  
10:30–12:30 Uhr

## **DÜW | Exkursion: »Was blüht denn da im Kurpark?«**

Im Rahmen einer rund 2-stündigen Führung geht es auf Entdeckungsreise durch den Bad Dürkheimer Kurpark. Mit großen Schritten geht es nun auf den Herbst zu. Es gibt viel zu sehen und zu staunen. Dabei wird vor allem auf die Vielfalt verschiedener Pflanzen eingegangen. Hierbei geht es vor allem um die Arten, die sich spontan im Kurpark angesiedelt haben und einen wichtigen Teil der Vielfalt dieses Gebietes ausmachen.

Treffpunkt: Touristeninformation Bad Dürkheim

Für Personen ab 10 Jahren, barrierefrei. Kosten: 5 Euro

*Leitung: Dr. Julia Kruse*

**13.10.2024 | Sonntag**  
11:00–16:00 Uhr

## **DÜW | Offene Forschungswerkstatt »Gartenvielfalt«**

Im Garten ist auch jetzt im Herbst jede Menge los. Ob reifende Früchte oder Streuzersetzer, ob später Blütenflor oder buntes Laub – gemeinsam entdecken wir die Lebewesen im Garten und schauen uns an, was sie jetzt im Herbst so treiben, um sich auf den kommenden Winter vorzubereiten.

Offenes Mitmachprogramm für alle Altersgruppen, die Kosten sind im Museumseintritt enthalten.

*Leitung: Birte Schönborn & Dorothee Suray*



**Gelbbauchunke, Quappe**  
*Katharina Schneeberg*



# 10 Oktober

**13.10.2024 | Sonntag**  
13:00 Uhr, 14:00 Uhr,  
15:00 Uhr



## **Führungen durch den Museumsgarten**

Im Rahmen der Forschungswerkstatt werden drei Führungen durch den Museumsgarten stattfinden. Start stündlich ab 13:00 Uhr. Dabei wird vor allem die Vielfalt der Farben und Formen verschiedener Arten im Reich der Pflanzen exemplarisch vorgestellt.

Treffpunkt: An der großen Linde im oberen Museumsgarten

Leitung: *Dr. Julia Kruse*

**14.10.2024 | Montag**  
10:00–15:00 Uhr



## **KUS | Forschungswerkstatt in den Herbstferien – Thema »Fossilien«**

Was ist ein Fossil und woran erkenne ich es? Wo kann ich Fossilien finden und wie kann ich sie freilegen? Wir untersuchen und bestimmen Fossilien aus dem Museum, präparieren sie frei und stellen ganz persönliche Urzeit-Souvenirs her. Eine spannende Reise in eine versteinerte Welt, die direkt unter unseren Füßen liegt.

Kosten: 10 € pro Person. Altersgruppe: ab 8 Jahren. Bitte Rucksackverpflegung mitbringen!

Anmeldung erforderlich unter  
06381/993450.

Leitung: *Dr. Jan Fischer*

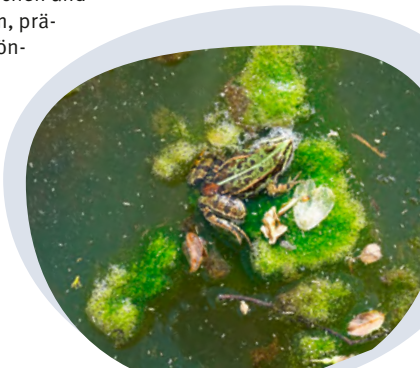

# 10 Oktober

15.10.2024 | Dienstag  
10:00–15:00 Uhr



## **KUS | Forschungswerkstatt in den Herbstferien – Thema »Heimatkunde«**

Natur und Geschichte rund um die Burg Lichtenberg. Welche besonderen Tiere und Pflanzen kommen nur auf der Burg vor? Welche Ritter haben auf der Burg gehaust? Welche Berge können vom höchsten Turm, dem Bergfried, entdeckt werden? Welche Sagen und Mythen ranken sich um die über 800 Jahre alte Burg? Eine Reise durch Zeit und Heimat.

Kosten: 10 € pro Person. Altersgruppe: ab 5 Jahren. Bitte Rucksackverpflegung und wetterfeste Kleidung mitbringen!

Anmeldung erforderlich unter 06381/993450.

*Leitung: Vanessa Zürrlein*

15.10.2024 | Dienstag  
16:00–19:00 Uhr

## **DÜW | Arbeitskreis Botanik – Feierabendexkursionen**

Beschreibung siehe vorne im Heft.

Treffpunkt: 49°28'50.4"N 7°52'40.8"E, Parkplatz an der Kaiserslauterer Straße, W Enkenbach-Alsenborn.

MTBQ 6513/12

*Leitung: Dr. Julia Kruse*

**Wasserfrosch**

*Katharina Schneeberg*

# 10 Oktober

16.10.2024 | Mittwoch  
10:00–15:00 Uhr



## **KUS | Forschungswerkstatt in den Herbstferien – Thema »Rund um den Burgberg«**

Burg Lichtenberg ist eine eigene Welt für sich. Welche besonderen Pflanzen und Tiere leben auf der Burg und um sie herum und wo genau? Was finden wir unter den Steinen? Was lebt an der Mauer? Was macht die Burg so besonders? Das Programm widmet sich der Vielfalt der Flora und Fauna von Burg Lichtenberg, die größer und faszinierender ist, als es auf den ersten Blick wirkt.

Kosten: 10 € pro Person. Altersgruppe: ab 5 Jahren. Bitte Rucksackverpflegung und wetterfeste Kleidung mitbringen!

Anmeldung erforderlich unter

06381/993450.

*Leitung: Vanessa Zürrlein*



**Kreuzkröte**  
AdobeStock

# 10 Oktober

16.10.2024 | Mittwoch  
11:00–14:00 Uhr



## **DÜW | Ferienprogramm »Biber«**

Wir begeben uns auf die Spur des Bibers. Wir lernen etwas über den Körperbau und die Lebensweise des Bibers. Zum Vergleich gibt es einen kleinen inhaltlichen Abstecher zu anderen wasserbewohnenden Nagern. Bei der Wanderung um den Isenachweiher, wo ein Biber wohnt, suchen wir unterschiedliche Spuren, die er dort hinterlässt, bestaunen seine Burg und schauen, welchen Einfluss er auf seinen Lebensraum hat.

Bitte Rucksackverpflegung mitbringen und auf dem Wetter angepasste Kleidung und festes Schuhwerk achten!

Für alle Teilnehmer\*innen und ihre Eltern und Geschwister findet am Freitag, den 18.10.2024 um 15 Uhr ein Biber-Treff im Museum statt, bei dem wir zusammen einen Blick auf den Biber und seine Verwandtschaft werfen und die Kinder den Familien von den gemeinsamen Erlebnissen und Erkenntnissen am Isenachweiher berichten.

Für Kinder und Jugendliche zwischen 6 und 12 Jahren. Kosten: 11 € pro Person inkl. Material.

Treffpunkt: Isenachweiher

Anmeldung erforderlich unter 06322/9413-21 (täglich, außer montags) oder per E-Mail an [infostand@pfalzmuseum.bv-pfalz.de](mailto:infostand@pfalzmuseum.bv-pfalz.de).

Leitung: *Birte Schönborn & Dorothee Suray*

# 10 Oktober

16.10.2024 | Mittwoch  
19:00 Uhr

## **DÜW | BUND – Vortragsreihe Klimawandel: »Teil 2: Wie wird sich das Klima entwickeln und wie sollten wir darauf reagieren?«**

Mit immer genaueren Modellen errechnet die Klimaforschung aufgrund von Emissionsszenarien Projektionen zum weltweiten Temperaturanstieg. Wichtig sind Kipp-Punkte im Klimageschehen, die das Klima plötzlich in eine für das Leben auf der Erde bedrohliche Richtung ändern können.

Das 2°C-Ziel und das daraus folgende begrenzte Kohlenstoffbudget, das uns für Emissionen noch zur Verfügung steht, erfordert eine schnelle Dekarbonisierung unseres Wirtschaftens, bei der Gerechtigkeitsfragen eine zentrale Rolle spielen.

Ein Blick auf die aktuelle Situation bei den Bemühungen um die Begrenzung des Klimawandels zeigt die immensen Anstrengungen, die wir noch vor uns haben.

Kosten: Eintritt frei.

*Referent: Dr. Harald Schwentker*

**Teichmolch, Männchen**

*AdobeStock*



# 10 Oktober

17.10.2024 | Mittwoch  
10:00–15:00 Uhr



## **KUS | Forschungswerkstatt in den Herbstferien – Thema »Stockwerke des Waldes«**

Ein Wald besteht nicht nur aus Boden und luftiger Baumkrone. Dazwischen gibt es noch viel mehr. Wir lernen die verschiedenen Stockwerke des Waldes kennen und erfahren, welche Tiere in diesen Schichten leben. Zudem entdecken wir die Funktionen der einzelnen Stockwerke für die Tiere und das Ökosystem Wald insgesamt.

Kosten: 10 € pro Person. Altersgruppe: ab 5 Jahren. Bitte Rucksackverpflegung und wetterfeste Kleidung mitbringen!

Anmeldung erforderlich unter  
06381/993450.

*Leitung: Michael Müller*



# 10 Oktober

**17.10.2024 | Mittwoch**  
11:00–14:00 Uhr



## **DÜW | Ferienprogramm »Biber«**

Wir begeben uns auf die Spur des Bibers. Wir lernen etwas über den Körperbau und die Lebensweise des Bibers. Zum Vergleich gibt es einen kleinen inhaltlichen Abstecher zu anderen wasserbewohnenden Nagern. Bei der Wanderung um den Isenachweiher, wo ein Biber wohnt, suchen wir unterschiedliche Spuren, die er dort hinterlässt, bestaunen seine Burg und schauen, welchen Einfluss er auf seinen Lebensraum hat.

Bitte Rucksackverpflegung mitbringen und auf dem Wetter angepasste Kleidung und festes Schuhwerk achten!

Für alle Teilnehmer\*innen und ihre Eltern und Geschwister findet am Freitag, den 18.10.2024 um 15 Uhr ein Biber-Treff im Museum statt, bei dem wir zusammen einen Blick auf den Biber und seine Verwandtschaft werfen und die Kinder den Familien von den gemeinsamen Erlebnissen und Erkenntnissen am Isenachweiher berichten.

Für Kinder und Jugendliche zwischen 6 und 12 Jahren.

Kosten: 11 € pro Person inkl. Material.

Treffpunkt: Isenachweiher

Anmeldung erforderlich unter 06322/9413-21 (täglich, außer montags) oder per E-Mail an [infostand@pfalzmuseum.bv-pfalz.de](mailto:infostand@pfalzmuseum.bv-pfalz.de).

*Leitung: Birte Schönborn & Dorothee Suray*



# 10 Oktober

**17.10.2024 | Donnerstag** **DÜW | VFMG Bezirksgruppe Pfalz**

20:00 Uhr

»Achate im Leininger Land und die älteren Kiese, Tone und Sande«

Kosten: Eintritt frei.

*Referent: Robert Noll*

**18.10.2024 | Freitag**

10:00–15:00 Uhr



**KUS | Forschungswerkstatt in den Herbstferien – Thema »Fossilien«**

Was ist ein Fossil und woran erkenne ich es? Wo kann ich Fossilien finden und wie kann ich sie freilegen? Wir untersuchen und bestimmen Fossilien aus dem Museum, präparieren sie frei und stellen ganz persönliche Urzeit-Souvenirs her. Eine spannende Reise in eine versteinerte Welt, die direkt unter unseren Füßen liegt.

Kosten: 10 € pro Person. Altersgruppe: ab 8 Jahren. Bitte Rucksackverpflegung mitbringen!

Anmeldung erforderlich unter 06381/993450.

*Leitung: Dr. Jan Fischer*



**Laubfrosch**

*Katharina Schneeberg*

# 10 Oktober

**19. & 20.10.2024 |**  
Samstag & Sonntag  
11:00–17:00Uhr

## **DÜW | Frischpilzausstellung: »Pilzvielfalt in Wald und Flur«**

In Zusammenarbeit mit dem Mykologischen Arbeitskreis Rhein-Neckar (MAK) findet jährlich eine Frischpilzausstellung am Pfalzmuseum für Naturkunde statt. Je nach Witterungslage wird diese in der Außenanlage oder im Museum stattfinden. Hierbei steht die Vielfalt der Pilze im Vordergrund. Wie viele Arten gezeigt werden können, ist natürlich auch von der vorherigen Witterungslage abhängig. Zahlreiche fachkundige Pilzkundlerinnen und Pilzkundler stehen Ihnen an diesem Tag für die Beantwortung Ihrer Fragen zur Verfügung. Begleitend zur Frischpilzausstellung bietet die Museumspädagogik zwischen 11 und 16 Uhr Spiele, Experimente und Gestaltungsideen für alle Altersgruppen an. Kosten im Museumseintritt enthalten.

**21.10.2024 | Montag**  
10:00–15:00 Uhr



## **KUS | Forschungswerkstatt in den Herbstferien – Thema »Fossilien«**

Was ist ein Fossil und woran erkenne ich es? Wo kann ich Fossilien finden und wie kann ich sie freilegen? Wir untersuchen und bestimmen Fossilien aus dem Museum, präparieren sie frei und stellen ganz persönliche Urzeit-Souvenirs her. Eine spannende Reise in eine versteinerte Welt, die direkt unter unseren Füßen liegt.

Kosten: 10 € pro Person. Altersgruppe: ab 8 Jahren. Bitte Rucksackverpflegung mitbringen!

Anmeldung erforderlich unter 06381/993450.

*Leitung: Jan Fischer*

# 10 Oktober

**21.10.2024** | Montag  
19:00 Uhr

## **DÜW | Arbeitskreis Astronomie – Treffen der AG Astrofotografie**

Beschreibung siehe 01.07.2024.  
Anmeldung unter: [m.geissel@pollichia.de](mailto:m.geissel@pollichia.de).  
*Referent: Michael Geissel*

**Ochsenfrosch**  
*AdobeStock*



**22.10.2024** | Dienstag  
10:00–15:00 Uhr



## **KUS | Forschungswerkstatt in den Herbstferien – Thema »Tiere im Winter«**

Wenn im Winter die Temperaturen im Wald sinken, beginnt die schwierigste Zeit des Jahres. Die Tiere verfolgen unterschiedliche Strategien, um den Winter zu überleben: ruhen, schlafen oder gleich ganz erstarren. Aber auch in den Süden fliegen ist eine Möglichkeit. Die Kinder schlüpfen in Rollen von Tieren und erfahren so, wie wichtig es im Winter ist, eine gute Überlebensstrategie zu haben.

Kosten: 10 € pro Person. Altersgruppe: ab 5 Jahren. Bitte Rucksackverpflegung und wetterfeste Kleidung mitbringen!  
Anmeldung erforderlich unter 06381/993450.  
*Leitung: Michael Müller*

**22.10.2024** | Dienstag  
16:00–18:30 Uhr

## **DÜW | Arbeitskreis Botanik – Feierabendexkursionen**

Beschreibung siehe vorne im Heft.  
Treffpunkt: 49°27'07.2"N 8°02'55.7"E, Parkplatz Jägerthal, W Bad Dürkheim.  
MTBQ 6514/14  
*Leitung: Dr. Julia Kruse*



# 10 Oktober



Feuersalamander  
AdobeStock

23.10.2024 | Mittwoch  
10:00–15:00 Uhr



## **KUS | Forschungswerkstatt in den Herbstferien – Thema »Natur mit allen Sinnen«**

In unserer lauten und hellen Alltagswelt bleiben die vielen leisen und versteckten Eindrücke, Geräusche und Wunderwelten der Natur oft unbeachtet. Wir werden uns mit allen Sinnen auf den Weg machen, diese Welt aus anderen Perspektiven zu erleben und zu erforschen.

Kosten: 10 € pro Person. Altersgruppe: ab 5 Jahren. Bitte Rucksackverpflegung und wetterfeste Kleidung mitbringen!

Anmeldung erforderlich unter 06381/993450.

Leitung: Vanessa Zürrlein

24.10.2024 | Donnerstag  
10:00–15:00 Uhr



## **KUS | Forschungswerkstatt in den Herbstferien – Thema »Kunterbunter Herbst«**

Alles wird bunt im Herbst und es gibt so viel zu entdecken. Wie entsteht die Farbenpracht der Blätter? Wie bereiten sich die Tiere und Pflanzen auf den Winter vor? Und was finden wir alles zur goldenen Herbstzeit auf der Wiese und im Wald an Tieren, Pflanzen und Früchten zum Bestimmen, Erforschen und Kreativsein? Lasst euch vom Herbst überraschen und inspirieren!

Kosten: 10 € pro Person. Altersgruppe: ab 5 Jahren. Bitte Rucksackverpflegung und wetterfeste Kleidung mitbringen!

Anmeldung erforderlich unter 06381/993450.

Leitung: Vanessa Zürrlein

# 10/11 Oktober / November

25.10.2024 | Freitag

10:00–15:00 Uhr



## **KUS | Forschungswerkstatt in den Herbstferien – Thema »Fossilien«**

Was ist ein Fossil und woran erkenne ich es? Wo kann ich Fossilien finden und wie kann ich sie freilegen? Wir untersuchen und bestimmen Fossilien aus dem Museum, präparieren sie frei und stellen ganz persönliche Urzeit-Souvenirs her. Eine spannende Reise in eine versteinerte Welt, die direkt unter unseren Füßen liegt. Kosten: 10 € pro Person. Altersgruppe: ab 8 Jahren. Bitte Rucksackverpflegung mitbringen!

Anmeldung erforderlich unter 06381/993450.

*Leitung: Dr. Jan Fischer*

01.11.2024 | Freitag

19:00 Uhr

## **DÜW | BUND – Vortragsserie Klimawandel: »Teil 3: Folgen von Klimawandel, Fluten und Trockenheit für Natur und Mensch«**

Im Laufe der Erdgeschichte haben sich alle Lebewesen an die Umweltbedingungen ihres Lebensraums angepasst. Das gilt gleichermaßen für Mikroben, Pflanzen, Tiere und Menschen. Entscheidend für das Überleben ist die Verfügbarkeit von Wasser und Nahrung. Je nach Gegebenheit des Lebensraumes sind zahllose „ökologische Nischen“ und angepasste Überlebensstrategien entstanden. Der Vortrag zeigt an Beispielen wie der Klimawandel Einfluss nimmt auf Lebensräume, Nahrungs-Netzwerke, Artenvielfalt, tierische und menschliche Gesundheit.

Kosten: Eintritt frei

*Referent: Dr. Anton Safer*

# 11 November

03.11.2024 | Sonntag  
11:00 Uhr

**DÜW | Öffentliche Führung – Schwerpunktthema: »Natur- und Artenschutz«**  
Dieses Angebot richtet sich vor allem an Erwachsene, die Interessantes rund um die Natur der Pfalz und zum Museum erfahren wollen. Dauer ca. 1 Stunde. Im Mittelpunkt dieser Führung steht der Ausstellungsraum »Schützen«. Was unternimmt der Mensch, um Tiere, Pflanzen und ganze Lebensräume zu schützen? Welche heimischen Arten sind besonders gefährdet und welche neuen Arten leben mittlerweile bei uns? Wie kann jeder Einzelne zum Schutz der Natur beitragen?

Anschließend besteht die Gelegenheit, das Museum auf eigene Faust zu erkunden oder bei Kaffee und Kuchen in gemütlicher Runde zu plaudern, bei entsprechender Witterung auch im schönen Freigelände.

Kosten: 10 € pro Person, einschließlich Eintritt, Kuchen und Kaffee.

Anmeldung erforderlich unter 06322/9413-21 (täglich, außer montags).

Busverbindung Linie 485: ab Bad Dürkheim Bahnhof 10:35 Uhr, an Herzogweiher/Pfalzmuseum 10:44 Uhr, Rückfahrt 13:15 Uhr oder 15:15 Uhr.

*Leitung: Dr. Angelika Otterbach*

04.11.2024 | Montag  
19:00 Uhr

**DÜW | Arbeitskreis Astronomie – Treffen der AG Astrofotografie**

Beschreibung siehe 01.07.2024.

Anmeldung unter: [m.geissel@pollichia.de](mailto:m.geissel@pollichia.de).

*Referent: Michael Geissel*

# 11 November

06.11.2024 | Mittwoch  
19:30 Uhr

## KUS | TERRA MAGICA – das wissenschaftliche Forum des Umweltmuseums GEOSKOP

»Neues aus der Altsteinzeit – die eiszeitliche Fauna im Spiegel der paläolithischen Kunst«

Mit dem Erscheinen des »modernen Menschen« in der letzten Eiszeit treten neben den paläontologischen Funden erstmals in der Erdgeschichte zusätzliche Belege auf, die die Tierwelt dokumentieren. Abgesehen von Nahrungsresten sind es insbesondere Gravierungen, Reliefs, Statuetten und die berühmten Höhlenmalereien, die uns wie in einem Bilderbuch einen Blick auf diese lange vergangene Zeit erlauben. Der Vortrag beschäftigt sich im Speziellen mit den späteiszeitlichen Tierarten, ihrer Verbreitung und Ökologie. Wobei neben den paläontologischen Quellen im Besonderen die archäologischen Hinterlassenschaften vorgestellt und ihr Informationsgehalt

ermittelt und diskutiert werden. Ein bedeutender Beitrag zur Kenntnis der späteiszeitlichen Tierwelt und zum Verständnis ihrer Lebensweise in der scheinbar lebensfeindlichen Umwelt – wobei neue Erkenntnisse das Verständnis dieser Epoche nicht immer erleichtern.

Altersgruppe: ab 10 Jahren. Kosten: Eintritt frei.

*Referent: Dr. Christoph Bernd, Büro für Freilandforschungen, Bexbach*

### Wasserfrosch

*Julia Kruse*



# 11 November

06.11.2024 | Mittwoch  
19:00 Uhr

## **DÜW | NaturGeschichten – Literatur trifft Natur: Der Hirsch**

Bei der Erwähnung des Wortes »Hirsch« haben viele wohl sofort einen röhrenden Hirsch vor Augen. Das Motiv »Röhrender Hirsch« spielte in der Kunst eine große Rolle und gilt heute als Inbegriff des Kitsches und der Spießigkeit. Der mächtige Rothirsch ist das größte heimische Wildtier und gilt als »König der Wälder«, dabei ist er eigentlich ein Bewohner offenerer Landschaften und ist durch den Menschen in den Wald gedrängt worden. Außerdem ist die Frage zu klären, ob die Hirsche Schuld waren an der französischen Revolution.

Bei der Veranstaltung beleuchten kurze literarische Passagen unterschiedliche Sichtweisen auf ein Ausstellungsstück. Ergänzt werden diese durch biologische Informationen. Eine Kooperation von Pfalzmuseum und Stadtbücherei. Kosten: 8 € pro Person, inkl. Eintritt und Getränk.

Anmeldung erforderlich unter 06322/9413-21 (täglich, außer montags) oder infostand@pfalzmuseum.bv-pfalz.de.

*Leitung: Dorothee Suray, Dorothee Heitkamp-Gieseler & Sigrid de Raaf*

06.11.2024 | Mittwoch  
20:00 Uhr

## **DÜW | POLLICHIA – Naturkunde-Treff**

Beschreibung siehe 04.09.2024.

Kontakt und Anmeldung: [duerkheim@pollichia.de](mailto:duerkheim@pollichia.de).

Gäste willkommen. Teilnahme kostenlos.

*Leitung: Dr. Michael Ochse*





# 11 November

**07.11.2024** | Donnerstag  
19:00 Uhr

## **DÜW | Astronomischer Arbeitskreis – Monatstreffen**

»Sonnenfotografie«  
Teilnahme kostenlos.

*Referent: Mehmet Ergün, Sternwarte Bad Kreuznach*

**08.11.2024** | Mittwoch  
14:00–17:00 Uhr

## **DÜW | Medienkompetenztag »Appmania« in der Stadtbücherei**

An diesem Tag sind wir in der Stadtbücherei zu Gast und bieten zusammen mit vielen anderen Aktionen an, bei denen ihr mit Apps selbst Roboter programmieren, lustige Fotos machen und Geschichten oder Spiele erstellen könnt.

Für Familien mit Kindern ab dem Grundschulalter. Teilnahme kostenlos.

**09.11.2024** | Samstag  
14:00–16:30 Uhr

## **DÜW | Arbeitskreis Insektenkunde – Monatstreffen**

Christoph von Beeren, PhD: Treiberameisen als Schlüsselarten in tropischen Regenwäldern

Teilnahme kostenlos

Hybridveranstaltung: Präsenzveranstaltung im Forum des Pfalzmuseums für Naturkunde

Online über Zoom (link wird mit der Einladung verschickt)

Kontakt: [insektenkunde@pollichia.de](mailto:insektenkunde@pollichia.de)

*Leitung: Dr. Katharina Schneeberg & Rainer Pohlert*

### **Alpensalamander**

*Julia Kruse*



# 11 November

**13.11.2024** | Mittwoch  
17:00 Uhr

## **DÜW | Schummerstunde »Ein Eisbärchen für Ole«**

Oma Pinguin erzählt: »Am anderen Ende der Welt, da leben ganz andere Pinguine als wir. Man nennt sie Eisbärchen.« Klar, dass Ole diese Pinguine kennen lernen muss!

Für Kinder ab 4 Jahren in Begleitung. Kosten: 5,50 € pro Familie.

Anmeldung erforderlich unter 06322/9413-21 (täglich, außer montags).

*Leitung: Birte Schönborn*

**18.11.2024** | Montag  
09:00–17:00 Uhr

## **DÜW | Lehrerfortbildung »Science convention«**

Siehe Sonderseite vorn im Heft.

*Leitung: Jasmin Gundlach*

**18.11.2024** | Montag  
19:00 Uhr

## **DÜW | Arbeitskreis Astronomie – Treffen der AG Astrofotografie**

Beschreibung siehe 01.07.2024.

Anmeldung unter: [m.geissel@pollichia.de](mailto:m.geissel@pollichia.de).

*Referent: Michael Geissel*

**Bergmolch, Männchen**

*AdobeStock*



# 11 November

20.11.2024 | Mittwoch  
17:00 Uhr

## DÜW | Schummerstunde »Das Waldkäuzchen«

Bis ein kleiner Waldkauz groß ist, muss er viel lernen, und der nächtliche Wald hält einige Überraschungen bereit. Am Ende steht das größte Abenteuer: Wo findet sich ein eigenes Zuhause?

Für Kinder ab 4 Jahren in Begleitung. Kosten: 5,50 € pro Familie.

Anmeldung erforderlich unter 06322/9413-21 (täglich, außer montags).

Leitung: Birte Schönborn



# 11 November

**20.11.2024** | Mittwoch  
19:00 Uhr

## **DÜW | NaturGeschichten – Literatur trifft Natur: Der Wald**

Wir haben ein besonderes Verhältnis zum Wald. Er gilt als Inbegriff von Natur. Der Mythos vom wilden, natürlichen und unwandelbaren Wald hat sich in unseren Köpfen festgesetzt. Dabei sind die meisten unserer Wälder Produkte unserer Kultur. Ebenso wie die vielen Märchen, Mythen und Sagen, die im Wald spielen und ihn mit Riesen, Zwergen, Bären, Wölfen und anderen bevölkern. Wälder gibt es seit Urzeiten und sie sind keineswegs unwandelbar. Sie sind sich verändernde Ökosysteme mit Pflanzen und Tieren. Bei der Veranstaltung beleuchten kurze literarische Passagen unterschiedliche Sichtweisen auf ein Ausstellungsstück. Ergänzt werden diese durch biologische Informationen. Eine Kooperation von Pfalzmuseum und Stadtbücherei.

Kosten: 8 € pro Person, inkl. Eintritt und Getränk.

Anmeldung erforderlich unter 06322/9413-21 (täglich, außer montags) oder [infostand@pfalzmuseum.bv-pfalz.de](mailto:infostand@pfalzmuseum.bv-pfalz.de).

*Leitung: Dorothee Suray, Dorothee Heitkamp-Gieseler & Sigrid de Raaf*

**21.11.2024** | Donnerstag  
20:00 Uhr

## **DÜW | VFMG Bezirksgruppe Pfalz**

Vortrag und Referent:in werden zu einem späteren Zeitpunkt bekannt gegeben.

Kosten: Eintritt frei.



# 11 November

**24.11.2024** | Sonntag  
11:00–16:00 Uhr



## **DÜW | Offene Forschungswerkstatt »Energie«**

Was ist Energie? Wo kommt sie her? Führen Sie Experimente zu verschiedenen Energieträgern durch.

Offenes Mitmachprogramm für alle Altersgruppen, die Kosten sind im Museumseintritt enthalten.

*Leitung: Jasmin Gundlach & Birte Schönborn*

**26.11.2024** | Dienstag  
17:00–18:00 Uhr



## **KUS | Urweltmuseum GEOSKOP – FamilienTreff**

»Urzeitkrebse – zurück in die Vergangenheit« : Spannendes Programm mit kreativem Basteln sowie eine Kurzführung durch die aktuelle Sonderausstellung für Kinder und begleitende Erwachsene. Altersgruppe: ab 5 Jahren. Kosten: 5 € pro Kind.

Anmeldung erforderlich unter 06381/993450.

*Leitung: Dr.Jan Fischer*

**27.11.2024** | Mittwoch  
17:00 Uhr

## **DÜW | Schummerstunde »Weihnachten der Tiere«**

Die Tiere im Wald schmücken extra einen Weihnachtsbaum. Doch ob sie dadurch auch Geschenke bekommen?

Für Kinder ab 4 Jahren in Begleitung. Kosten: 5,50 € pro Familie.

Anmeldung erforderlich unter 06322/9413-21 (täglich, außer montags).

*Leitung: Birte Schönborn*



**Wechselkröte**

*Katharina Schneeberg*

# 11 November

**28.11.2024** | Donnerstag **KUS | Umweltmuseum GEOSKOP – MuseumsTreff**

14:00–16:00 Uhr

»Urzeitkrebse – Überlebenskünstler der Natur«: Wer kennt sie nicht von Zeitschriften-Beilagen oder Zucht-Sets: die legendären Urzeitkrebse!? Es gibt sie seit fast 500 Millionen Jahren, sie haben die Dinosaurier kommen und gehen sehen und sie leben bis heute unter und mit uns. Neben ihrem Alter faszinieren die Tiere vor allem mit ihrer ungewöhnlichen Gestalt, schnellem Wachstum und kurzen Lebenszyklen. Zum evolutiven Erfolgsgeheimnis der Urzeitkrebse gehören die besonders widerstandsfähigen Eier, die in Experimenten sogar mehrmonatige Aufenthalte im Weltraum unbeschadet überstanden haben. Kommen Sie mit auf eine kurzweilige Führung durch die aktuelle GEOSKOP-Sonderausstellung mit Hintergrundinformationen zur Geschichte der Urzeitkrebse in der Pfalz! Im Anschluss an die Führung besteht Gelegenheit zum Austausch bei Kaffee und Kuchen.

Altersgruppe: ab 12 Jahren. Kosten: 12 € pro Person.

Anmeldung erforderlich bis spätestens drei Werktage vor der Veranstaltung unter 06381/993450.

*Leitung: Dr. Sebastian Voigt*



# 11/12 November / Dezember

**29.11.2024** | Freitag  
18:00–22:00 Uhr

## **DÜW | Museum bei Nacht**

Auch, wenn bei uns keine Tiere lebendig werden – spannend und ein bisschen gruselig ist es beim Taschenlampenschein im Museum doch. Die großen Tiere sind in dieser Nacht das Hauptthema. Wir gehen auf Entdeckungstour zwischen Tiger und Mammutknochen und hören Geschichten, basteln und spielen.

Für Kinder und Jugendliche zwischen 8 und 12 Jahren. Kosten: 12 € pro Person. Anmeldung erforderlich unter 06322/9413-21 (täglich, außer montags).  
*Leitung: Birte Schönborn & Dorothee Suray*

**02.12.2024** | Montag  
19:00 Uhr

## **DÜW | Arbeitskreis Astronomie – Treffen der AG Astrofotografie**

Beschreibung siehe 01.07.2024.  
Anmeldung unter:  
[m.geissel@pollichia.de](mailto:m.geissel@pollichia.de).  
*Referent: Michael Geissel*

**Moorfrosch, Modelle**  
*Katharina Schneeberg*



# 12. Dezember

04.12.2024 | Mittwoch  
19:00 Uhr

## DÜW | NaturGeschichten – Literatur trifft Natur: Der Tiger

Im Pfalzmuseum gibt es tatsächlich einen Tiger! Seine Geschichte liegt leider im Dunkeln, aber es gibt viele andere Tiger-Geschichten. Die bekannteste ist wohl »Das Dschungelbuch« mit dem Tiger Shir Khan. In Asien hat der Tiger eine ähnliche Rolle inne wie in Europa oder Afrika der Löwe. Er gilt als »König des Dschungels« oder »Zar der Taiga«. In Europa bekannt wurden Tiger erst durch die Feldzüge Alexanders des Großen und später durch die Reisebeschreibungen Marco Polos.

Bei der Veranstaltung beleuchten kurze literarische Passagen unterschiedliche Sichtweisen auf ein Ausstellungsstück. Ergänzt werden diese durch biologische Informationen. Eine Kooperation von Pfalzmuseum und Stadtbücherei.

Kosten: 8 € pro Person, inkl. Eintritt und Getränk.

Anmeldung erforderlich unter  
06322/9413-21 (täglich, außer montags)  
oder [infostand@pfalzmuseum.bv-pfalz.de](mailto:infostand@pfalzmuseum.bv-pfalz.de).

Leitung: Dorothee Suray, Dorothee  
Heitkamp-Gieseler & Sigrid de Raaf

**Kreuzkröte**

*Katharina Schneeberg*





# 12. Dezember

04.12.2024 | Mittwoch  
19:30 Uhr

## **KUS | TERRA MAGICA – das wissenschaftliche Forum des Umweltmuseums GEOSKOP**

»Zur Neukonzeption des Pfälzer Musikantenland-Museums auf Burg Lichtenberg im Rahmen des Projektes »Westpfälzer Musikantenland««

Altersgruppe: ab 10 Jahren.

Kosten: Eintritt frei.

*Referentin: Elaine Neumann, Projektleiterin »Westpfälzer Musikantenland«, Burg Lichtenberg (Pfalz)*

05.12.2024 | Donnerstag  
19:00 Uhr

## **DÜW | Astronomischer Arbeitskreis – Monatstreffen**

»Dunkle Energie – geheimnisvolle Supermacht des Universums«

Teilnahme kostenlos.

*Referent: Eduard Thommes, Universität Heidelberg*

10.12.2024 | Dienstag  
17:00–18:00 Uhr

## **KUS | Umweltmuseum GEOSKOP – FamilienTreff**

»Urzeitkrebse – zurück in die Vergangenheit«: Spannendes Programm mit kreativem Basteln sowie eine Kurzführung durch die aktuelle Sonderausstellung für Kinder und begleitende Erwachsene.

Altersgruppe: ab 5 Jahren. Kosten: 5 € pro Kind.

Anmeldung erforderlich unter 06381/993450.

*Leitung: Dr. Jan Fischer*

# 12. Dezember

11.12.2024 | Mittwoch  
19:00 Uhr

## **KUS | Quartalsvortrag AK Astronomie**

»Ferne Welten entdecken«

Das Weltall fasziniert die Menschen seit langer Zeit. Der Fantasie waren keine Grenzen gesetzt, Bücher und Filme dokumentieren dies eindrucksvoll, mit für die heutige Zeit teilweise abstrusen Ideen. Erst seitdem die Raumfahrt uns eindrucksvolle Bilder von den Planeten unseres Sonnensystems liefert, erhalten wir einen kleinen Einblick in die Realität des »Außerirdischen«. Der Vortrag gibt eine Übersicht über historische und aktuelle Planetenmissionen, Blicke zurück zur »Fantasy« der vergangenen Zeiten inbegriffen.

Altersgruppe: ab 10 Jahren. Kosten: Eintritt frei.

Hybridveranstaltung: Zugangsinformationen werden Interessierten über den E-Mail-Verteiler des Urweltmuseums mitgeteilt. Sofern Sie noch nicht in diesem Verteiler sind und aufgenommen werden möchten, wenden Sie sich bitte an [info@urweltmuseum-geoskop.de](mailto:info@urweltmuseum-geoskop.de).

*Referent: Roland Zahn*

# 12. Dezember

14.12.2024 | Samstag  
14:00–16:00 Uhr

## KUS | Quartalstreffen AK Geowissenschaften

»Der Buntsandstein im Pfälzerwald – jüngste Funde, Perspektiven, Rätselhaftes«  
Der Buntsandstein des Pfälzerwaldes gilt als fossilarm, in tieferen Abschnitten sogar als fossilfrei. Dabei ist das Gestein geologisch keineswegs öde. Nach einer Einführung in die Geologie des Pfälzer Buntsandsteins wollen wir uns mit den Fossilien, Marken, Spuren und anderen interessanten Erscheinungen des für die Region so bedeutsamen Gesteins beschäftigen. Wie und wo könnte man gezielt suchen, worauf sollte man achten, um einen Beitrag zur Erforschung des Pfälzer Buntsandsteins zu leisten? Eigene Beobachtungen, Fotos und gegebenenfalls Funde als Anschauungsobjekte oder Diskussionsgrundlage sind erwünscht.

Kosten: Eintritt frei. Altersgruppe: ab 8 Jahren.

Anmeldung erforderlich unter 06381/993450 oder  
[info@urweltmuseum-geoskop.de](mailto:info@urweltmuseum-geoskop.de).

Leitung: Sebastian Voigt

**Grasfrosch, Jungtier**

Katharina Schneeberg



# 12. Dezember

14.12.2024 | Samstag  
14:00–16:30 Uhr



## **DÜW | Arbeitskreis Insektenkunde – Monatstreffen**

Anna Hauprich: Beelibre – Luxemburgs erste  
Datenbank für Artprofile von Wildbienen  
Teilnahme kostenlos

Hybridveranstaltung: Präsenz-  
veranstaltung im Forum des  
Pfalzmuseums für Naturkunde  
Online über Zoom (link wird  
mit der Einladung verschickt)

Kontakt:  
insektenkunde@pollichia.de  
*Leitung: Dr. Katharina  
Schneeberg & Rainer Pohlers*

16.12.2024 | Montag  
19:00 Uhr

## **DÜW | Arbeitskreis Astronomie – Treffen der AG Astrofotografie**

Beschreibung siehe 01.07.2024.  
Anmeldung unter: m.geissel@pollichia.de.  
*Referent: Michael Geissel*



# 12. Dezember

18.12.2024 | Mittwoch  
19:00 Uhr

## **DÜW | NaturGeschichten – Literatur trifft Natur: Die Maus**

Mäuse sind weltweit verbreitet. Nur in der Antarktis ist es ihnen zu kalt. Hausmäuse haben sich dem Menschen angeschlossen und nutzen seine gut gefüllten Vorratskammern und warmen Häuser. Seit der Jungsteinzeit sind sie auch in Europa heimisch.

Die Waldmaus ist dagegen nicht auf den Menschen angewiesen, sie lebt gerne in Hecken und Wäldern. Allerdings nistet auch sie sich häufig auf Dachböden ein.

Eine weitere Maus, die nur in Häusern vorkommt und das auch nur zu einer bestimmten Jahreszeit, ist die Weihnachtsmaus. James Krüss hat ihr heimliches Treiben augenzwinkernd beschrieben. Bei der Veranstaltung beleuchten kurze literarische Passagen unterschiedliche Sichtweisen auf ein Ausstellungsstück. Ergänzt werden diese durch biologische Informationen. Eine Kooperation von Pfalzmuseum und Stadtbücherei.

Kosten: 8 € pro Person, inkl. Eintritt und Getränk.

Anmeldung erforderlich unter 06322/9413-21 (täglich, außer montags) oder [infostand@pfalzmuseum.bv-pfalz.de](mailto:infostand@pfalzmuseum.bv-pfalz.de).

*Leitung: Dorothee Suray, Dorothee Heitkamp-Gieseler & Sigrid de Raaf*

**Rückenschaler Triops**

*AdobeStock*

# 12. Dezember

**19.12.2024 | Donnerstag DÜW | VFMG Bezirksgruppe Pfalz**

19:30 Uhr

»Die Mineralien des Steinbruchs Holzmühlental bei Flechtingen (Sachsen-Anhalt)«

Kosten: Eintritt frei.

*Referent: Jürgen Greiner*

**22.12. und 27.12. –**

**29.12.2024 | Sonntag  
und Freitag – Sonntag**

**DÜW | Modelleisenbahn im Forum**

Wie in den vergangenen Jahren präsentiert der Modellbauverein Neustadt an der Weinstraße e.V. eine große Modelleisenbahn im Forum des Pfalzmuseums. In diesem Jahr können große und kleine Eisenbahnverliebte die rund 54 m<sup>2</sup> große USA-Anlage des Vereins genießen. Auf ihr sind 20 Züge unterwegs und es gibt viele tolle Details zu entdecken!

Der Eintritt für die Modelleisenbahn ist kostenlos. Spenden für den Modellbauverein sind willkommen.



Eine Übersicht über alle meist interaktiven Angebote für Kindertagesstätten und Schulen aller Art, Familien und Multiplikatoren kann mit unserem **Flyer Museumspädagogik** angefordert werden. Kurzfristige aktuelle Veranstaltungen sind aus der Presse zu entnehmen.

**Beachten Sie unser Internetangebot unter [www.pfalzmuseum.de](http://www.pfalzmuseum.de)**

# 12 Dezember

**Gelbbauchunken**  
Katharina Schneeberg



## PARTNER

Biosphärenreservat  
Pfälzerwald-  
Nordvogesen



Träger des Pfalzmuseums ist der Zweckverband Pfalzmuseum für Naturkunde:  
Bezirksverband Pfalz, Stadt Bad Dürkheim, Landkreis Bad Dürkheim, Landkreis Kusel, POLLICHIA e.V.

**Internetseiten der Arbeitskreise:** [www.vfmg.de](http://www.vfmg.de) | [www.pollichia.de](http://www.pollichia.de)

In diesem Halbjahr zeigt das Programmheft Bilder zur Sonderausstellung »*Taucher, Schwimmer, Wandersleut'*« | Bildnachweis: Wenn nicht anders angegeben, liegen die Nutzungsrechte der Bilder beim Pfalzmuseum für Naturkunde und dem Umweltmuseum GEOSKOP. Titelseite (von links): Gelbbauchunken Laich (Katharina Schneeberg), Gelbe Form Feuersalamander (Katharina Schneeberg), Urzeitkrebis (AdobeStock), Gelbbauchunke Metamorphling (Katharina Schneeberg), freigestellt: Laubfrosch (AdobeStock). Gestaltung: Stefanie Ziegler, Dipl.-Designerin(FH), [www.scientificdesign.de](http://www.scientificdesign.de) | Druck klimaneutral auf FSC Papier.

# 2024

## Anschrift und Öffnungszeiten *Anfahrtsplan*



### **Pfalzmuseum für Naturkunde**

**POLLICHIA-Museum**, Bad Dürkheim

Kaiserslauterer Straße 111

Postadresse:

Hermann-Schäfer-Straße 17

67098 Bad Dürkheim

Telefon: 0 63 22 / 94 13 0

[www.pfalzmuseum.de](http://www.pfalzmuseum.de)

Dienstag–Sonntag 10–17 Uhr

Montag geschlossen

### **Urweltmuseum GEOSKOP**,

Burg Lichtenberg (Pfalz)

Burgstraße 19

66871 Thallichtenberg (bei Kusel)

Telefon: 0 63 81 / 99 34 50

[www.urweltmuseum-geoskop.de](http://www.urweltmuseum-geoskop.de)

**1. April bis 31. Oktober**

Dienstag–Sonntag von 10–17 Uhr

**1. November bis 31. März**

Dienstag–Sonntag von 12–17 Uhr

Montag geschlossen

● Einrichtungen des  
Zweckverbandes  
Pfalzmuseum für Naturkunde  
POLLICHIA-Museum

--- Bahnlinie

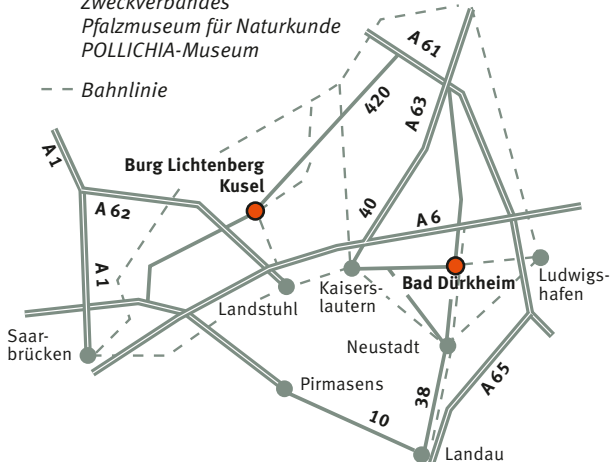

**Eintrittspreise siehe Internet**

**DÜW** | = Pfalzmuseum für Naturkunde, Bad Dürkheim

**KUS** | = GEOSKOP/Zehntscheune, Burg Lichtenberg, Kusel